EPA GÖKOVADAN 3+1 SATILIK LÜKS DAİRE. BAĞLUM - HİSAR MAHALLESİ Ankara / Keçiören

Satılık - Apartman Dairesi 3,900,000 TL | 140 m2 Ankara / Keçiören

Oda Sayısı :	3
Salon Sayısı :	1
Banyo Sayısı :	1
Yapının Şekli :	Apartman Dairesi
Yapının Durumu :	Ikinci El
Kullanım Durumu :	Boş
Isıtma :	Kombi
Yakıt Tipi :	Doğalgaz
Bulunduğu Kat :	4
Bina Kat Sayısı :	4
İnşa Yılı :	2020
Peşinat :	0 TL
Yapının Yönü :	Kuzey Batı
Balkon Sayısı :	1
Aidat :	250 TL
Tapu Durumu :	Kat Mülkiyetli Tapu
Kira Getirisi :	0
Tapu Ada :	
Tapu - Parsel :	
Krediye Uygun :	Evet

Gökhan KURT
هاتف 90 506-5079779
رقم الجوال 90 506-5079779

EPA GÖKOVA GAYRİMENKUL
هاتف 90 506-5079779
رقم الجوال 90 506-5079779
فاكس 90 506-5079779
Atapark Mah. 340 Cad. 45/A
Keçiören/ANKARA
Keçiören / Sanatoryum
, Ankara

* İç Özellikler : Çelik Kapı, Mutfak Dogalgaz,
* Bina : Isı Yalıtım, PVC Dograma,
* Çevre Bilgisi : Market,
* Konum : Şehir Manzaralı,

EPA GÖKOVA KEÇİÖREN YETKİLİ EMLAK TEMSİLCİSİDİR DAİRE BAKMAK İÇİN LÜTFEN BENİMLE İLETİŞİME GEÇEBİLİRSİNİZ 3+1 SATILIK LÜKS DAİRE TEK BALKON TEK BANYO İSKANLI BİNA YAŞI 6 850.000 TL KADAR KREDİ KULLANIMIDA UYGUNDUR KUZEY ve BATI CEPHELİDİR EPA GÖKOVA GAYRİMENKUL OFİS ADRESİMİZ: Atapark mah 340. CADDE 45/A KEÇİÖREN/ANKARA OVACIK SANATORYUM EPA GÖKOVA GAYRİMENKUL 0501 035 06 55 0501 045 06 35 Bu ilan Emlak Asistanım CRM Programı tarafından otomatik entegre edilmiştir.*
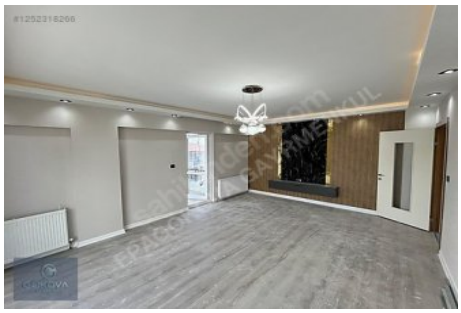
رقم الإعلان:f-1093278-49 رقم المرجع:615749