

## EPA UĞURDAN KONURALP SİTE İÇİ GENİŞ M<sup>2</sup> ÇİFT BALKONLU 1+1 DAİRE Düzce / Merkez

Kiralık - Apartman Dairesi 8,500 TL | 74 m2 Düzce / Merkez

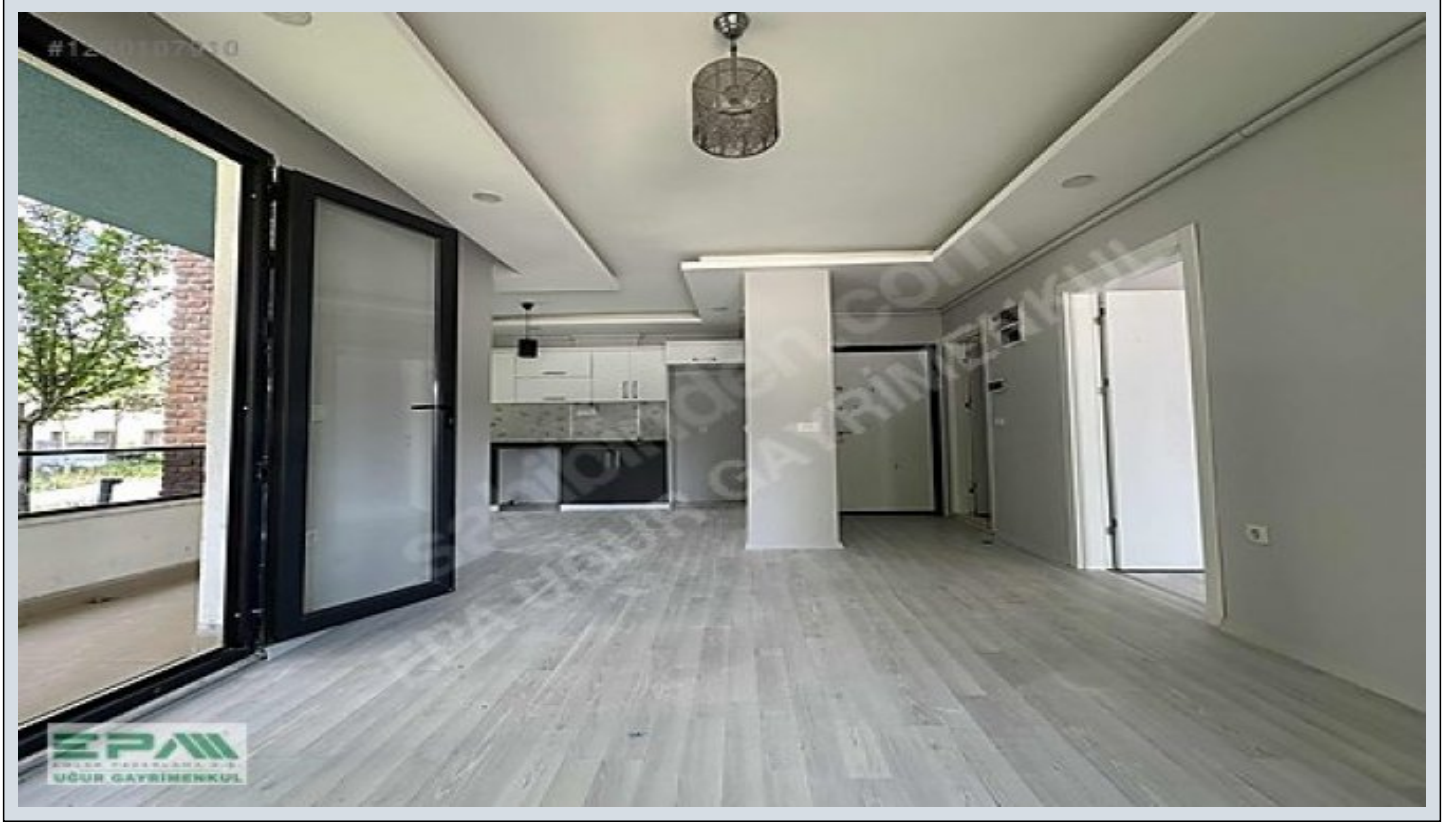

Oda Sayısı : 1  
Salon Sayısı : 1  
Banyo Sayısı : 1  
Yapının Durumu : İkinci El  
Kullanım Durumu : Boş  
Isıtma : Kombi  
Yakıt Tipi : Doğalgaz  
Bulunduğu Kat : Giriş Kat  
Bina Kat Sayısı : 4  
İnşa Yılı : 2021  
Peşinat : 0 TL  
Depozit : 0 TL  
Yapının Yönü : Kuzey  
Batı  
Aidat : 670 TL  
Tapu Durumu : Kat Mülkiyetli Tapu  
Tapu Ada : 369  
Tapu - Parsel : 16



İbrahim Tunahan Berber

Telefon Nömrəsi 90  
380-7438181

Mobil Telefon 90  
532-1337816

EPA UĞUR GAYRİMENKUL

Telefon Nömrəsi 90  
380-7438181

Mobil Telefon 90  
535-5060655

Faks 90 380-7438181

Beyciler Mah. Akçakoca  
Karayolu 74/A

Merkez / Beyciler  
, Düzce

- \* İç Özellikler : ADSL, Boyalı, Çelik Kapı, Duşakabin,
- \* Bina : Fiber İnternet, Hidrofor, Isı Yalıtım,
- \* Çevre Bilgisi : Market, Oyun Parkı, Polis Merkezi, Semt Pazarı,
- \* Site : Spor Salonu,
- \* Konum : Minibüs Caddesine Yakın,

## EPA UĞUR`DAN DÜZCE ÜNİVERSİTE VE ARAŞTIRMA HASTANESİ BÖLGESİ SİTE İÇİ ÇİFT BALKONLU GENİŞ 1+1 KİRALIK DAİRE DAİRE ÖZELLİKLERİ

□

DAİREMİZ; SALON+MUTFAK,YATAK ODASI,BANYO-WC VE 2 BALKONDAN OLUŞMAKTADIR □GİRİŞ KAT □BRÜT 74 m<sup>2</sup>; NET 56.5 m<sup>2</sup>; NET ALANA SAHİP GENİŞ VE KULLANIŞLI 1+1 DAİRELERDENDİR □MUTFAK ALANI DİĞER 1+1 DAİRELERE GÖRE KISMİ OLARAK AYRI VE DAHA GENİŞ □DOĞALGAZ-KOMBİ □BOYALI □ASMA TAVAN □SPOT AYDINLATMA □OTURUMA HAZIR HALDE BİNA VE SİTE ÖZELLİKLERİ

□

DAİREMİZİN BULUNDUĞU BİNA 4 KATLIDIR VE BİNADA 48 DAİRE BULUNMAKTADIR □8 BLOKLU SİTE □SİTEDE 1+1,2+1 VE 3+1 OLMAK ÜZERE TOPLAM 431 DAİRE, 45 DÜKKAN-İŞYERİ BULUNMAKTADIR □2021 YAPIMI 4 YILLIK SİTE □SİTE YÖNETİMİ MEVCUT □ASANSÖR □AÇIK OTOPARK □KAPALI OTOPARK □ÇÖP TOPLAMA VE SİTE TEMİZLİĞİ DÜZENLİ OLARAK YAPILMAKTADIR □YEŞİL ALANLAR □ÇOCUK PARKI □SPOR SALONU □SİTE İÇİNDE VE ÖN CEPHESİNDE BİRÇOK İŞLETME MEVCUT □SİTE AİDAT ÜCRETİ 670 TL KİRALAMA ŞARTLARI □KİRA BEDELİ 8500 TL □1 KİRA BEDELİ DEPOZİTO □EMLAK HİZMET BEDELİ 1 KİRA BEDELİ+KDV ŞEKLİNDEDİR KONUM ÖZELLİKLERİ □DÜZCE ÜNİVERSİTESİ VE ARAŞTIRMA HASTANESİNE YÜRÜME MESAFESİNDE □BÖLGEDEKİ TÜM SOSYAL DONATILARA YÜRÜME MESAFESİNDE □A101,ŞOK,BİM GİBİ KURUMSAL MARKETLERE YÜRÜME MESAFESİNDE □SİTENİN ÖNÜNDE TOPLU TAŞIMA DURAKLARI MEVCUT □DÜZCE ÜNİVERSİTESİ 800 M □DÜZCE ÜNİVERSİTESİ ARAŞTIRMA HASTANESİ 800 M □KONURALP ANTİK KENTİ 1.2 KM □KAFELER CADDESİ 500 M □D655 AKÇAKOCA KARAYOLU 500 M □ÖZDİLEK AVM 6 KM □D100 ANKARA-İSTANBUL OTOYOLU 7 KM □DÜZCE BELEDİYESİ 8 KM □DÜZCE VALİLİĞİ 9 KM □KREMPARK AVM 9 KM □EPA UĞUR GAYRİMENKUL 6 KM MESAFE HESAPLAMALARI KUŞBAKIŞI ÖLÇÜMÜ ŞEKLİNDEDİR DAHA DETAYLI BİLGİ İÇİN İLETİŞİM NUMARALARINDAN İRTİBATA GEÇEBİLİRSİNİZ. EPA EMLAK PAZARLAMA A.Ş. UĞUR GAYRİMENKUL YETKİ BELGE NO: 8100066 BEYCİLER MAHALLESİ, AKÇAKOCA KARAYOLU ÜZERİ, NO:74/A MERKEZ/DÜZCE

GAYRİMENKULÜNÜZÜN SATIŞI VE PROFESYONEL DEĞER TESPİTİ İÇİN OFİSİMİZDE SİZLERİ AĞIRLAMAKTAN MEMNUNİYET DUYARIZ Bu ilan Emlak Asistanım CRM Programı tarafından otomatik entegre edilmiştir.\*



Elan Nömrəsi:f-1067343-150 İstinad Nömrəsi:619996

