

**EPA UĞURDAN DARIYERİHASANBEY KÖYÜNDE 2.5 DÖNÜM FINDIKLIK**  
**Düzce / Kaynaşlı**

Satılık - Bahçe 1,275,000 TL | 2,577 m2 Düzce / Kaynaşlı



Takas Yapılır : Evet  
Taban İnşaat Alanı : 0  
Kaks (Emsal) :  
Taks :  
Gabari :  
Metrekare Birim fiyatı : 495 TL  
Tapu Durumu : Müstakil Parsel  
Tapu Ada : 142  
Tapu - Parsel : 2



Buğra Aktaş  
Telefon 90 380-7438181  
Cep Telefonu 90  
553-3638278

EPA UĞUR GAYRİMENKUL  
Telefon 90 380-7438181  
Cep Telefonu 90  
535-5060655  
Faks 90 380-7438181  
Beyciler Mah. Akçakoca  
Karayolu 74/A  
Merkez / Beyciler  
, Düzce

İlan No:f-1067343-159 Ref.No:621917

- \* Konum : Doğa Manzaralı, Şehir Manzaralı,
- \* Alt Yapı : Parselli,

EPA UĞUR`DAN KAYNAŞLI DARIYERİ HASANBEY KÖYÜNDE SATILIK 2.5 DÖNÜM FINDIKLIK VE TİCARİ YAPILARA UYGUN ARSA

ARSA ÖZELLİKLERİ: □ARSAMIZ 2.577 M<sup>2</sup>; DİR □ÜZERİNDE FINDIK AĞAÇLARI VARDIR □HARİKA BİR DOĞANIN İÇERİSİNDE □ÜZERİNDEKİ FINDIKLIK BAKIMLI VE VERİMLİDİR □MUHTEŞEM MANZARAYA SAHİP □D-100 KARAYOLU YAKINI  
KONUM ÖZELLİKLERİ: □D-100 KARAYOLU 300 M □KÖY MERKEZİ 450 M □BOLU DAĞI BERCESTE 1 KM □ÇAMLIPINAR GÖLETİ MESİRE ALANI 4 KM □KAYNAŞLI MERKEZ 5 KM □KAYNAŞLI DEVLET HASTANESİ 6 KM □TOPUK YAYLASI 7 KM □ANADOLU OTOYOLU KAYNAŞLI GİŞELERİ 7 KM □ABANT 10 KM □HIGHWAY OUTLET AVM 10 KM □DÜZCE MERKEZ 12 KM □DÜZCE ÜNİVERSİTESİ 18 KM □DÜZCE MERKEZ 20 KM □DÜZCE ATATÜRK DEVLET HASTANESİ 20 KM □EPA UĞUR GAYRİMENKUL 20 KM (MESAFELER KUŞ UÇUŞU OLARAK HESAPLANMIŞTIR) DAHA DETAYLI BİLGİ ALMAK İÇİN İLETİŞİM NUMARALARINDAN İLETİŞİME GEÇEBİLİRSİNİZ EPA EMLAK PAZARLAMA A.Ş. UĞUR GAYRİMENKUL YETKİ BELGE NO: 810066 BEYCİLER MAHALLESİ, AKÇAKOCA KARAYOLU ÜZERİ, NO:74/A MERKEZ/DÜZCE

GAYRİMENKULÜNÜZÜN SATIŞI VE PROFESYONEL DEĞER TESPİTİ İÇİN OFİSİMİZDE SİZLERİ AĞIRLAMAKTAN MEMNUNİYET DUYARIZ Bu ilan Emlak Asistanım CRM Programı tarafından otomatik entegre edilmiştir.\*

İlan No:f-1067343-159 Ref.No:621917

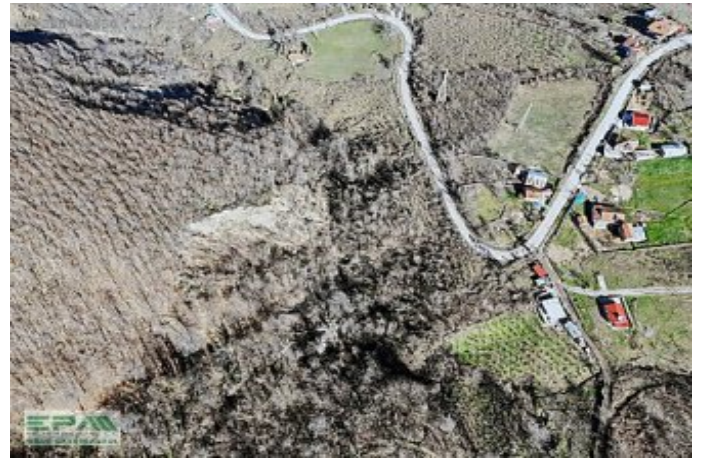

İlan No:f-1067343-159 Ref.No:621917

