

**ŐİMAL EMLAKTAN EDİRNE LALAPAŐA BÜYÜNLÜ KÖY İÇİNDE TARLA Edirne / LalapaŐa**

Satılık - Tarla 2,000,000 TL | 7,575 m2 Edirne / LalapaŐa

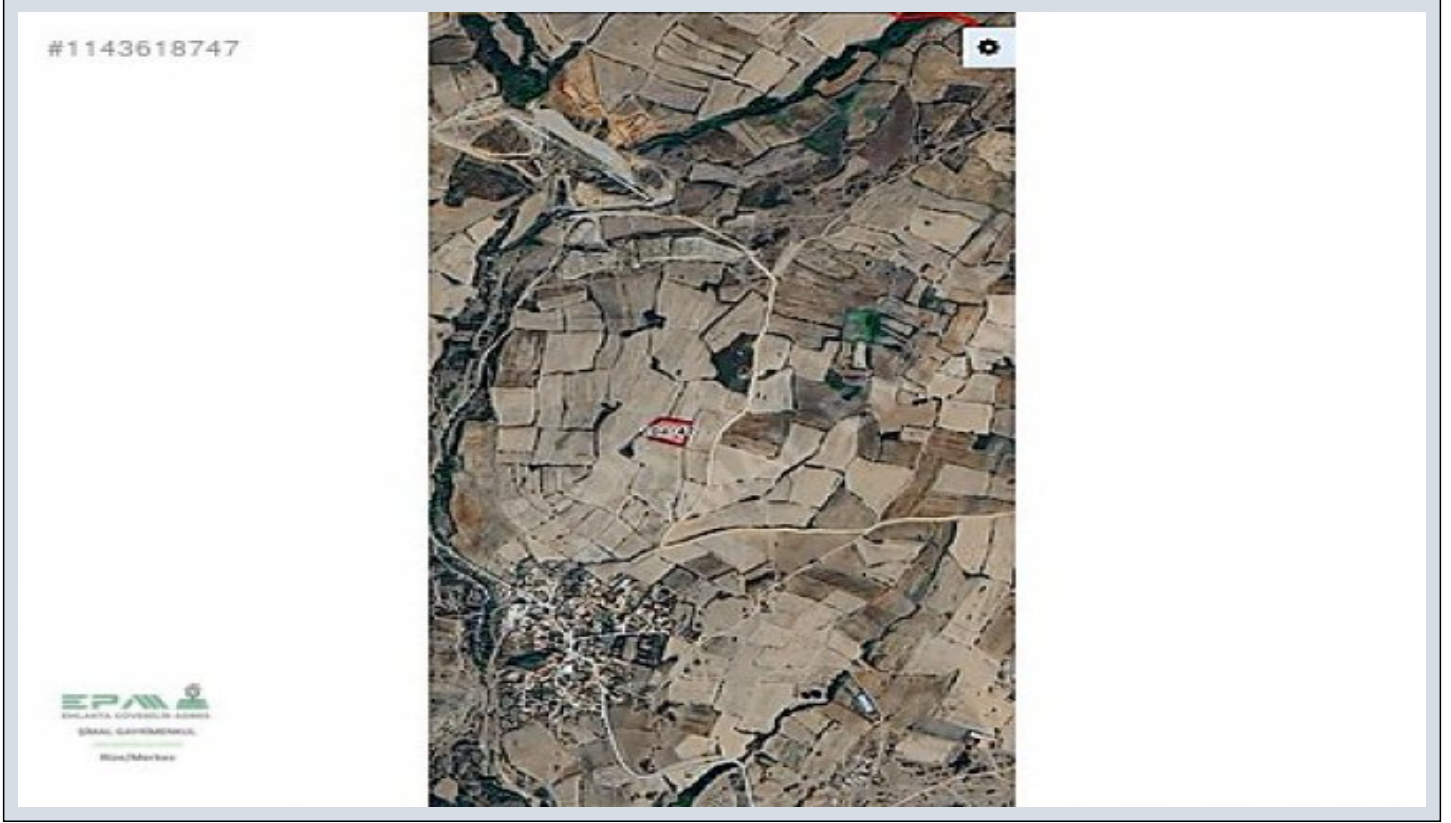

Krediye Uygun : Evet  
Taban İnŐaat Alanı : 0  
Kaks (Emsal) :  
Taks :  
Gabari :  
Metrekare Birim fiyatı : 211 TL  
Tapu Durumu : Müstakil Parsel  
Tapu Ada : 104  
Tapu - Parsel : 47



Murat BALCI  
Telefon 90 464-5021502  
Cep Telefonu 90  
532-3524031

EPA ŐİMAL GAYRİMENKUL  
Telefon 90 464-5021502  
Cep Telefonu 90  
532-3524031  
Faks 90 532-3524031  
Cumhuriyet Cad. BaŐođlu  
Han No:93 İÇ Kapı No:301  
Merkez / -  
, Rize

İlan No:f-1079901-68 Ref.No:608148

---

- \* Konum : Doęa Manzaralı, Őehir Manzaralı,
- \* Alt Yapı : Kanalizasyon, Parselli, Telefon Hattı, Yolu Açılmış,

EPA ŐIMAL  
EMLAK`TAN

\* ARAZİ KÖY SINIRINDADIR. \* ARAZİMİZ YOLA BİR PARSEL YAKINDIR. \* ARAZİMİZ TEK TAPU MÜSTAKİL PARSELDİR. \* GEREKLİ İZİN ALINARAK ÇİFTLİK HALİNE GELEBİLİR . \*ARAZİ KENDİ MÜLKÜMÜZ OLUP KOMİSYON ALINMAYACAKTIR. \* GELECEKTE YATIRIM İÇİN UYGUN BİR YERDİR. DETAYLI BİLGİ İÇİN ARAYABİLİRSİNİZ  
\*EMLAKTA GÜVENİLİR ADRES\* T.C. TAŞINMAZ TİCARETİ YETKİ BELGESİ NO: 5300047

Bu ilan Emlak Asistanım CRM Programı tarafından otomatik entegre edilmiştir.\*

İlan No:f-1079901-68 Ref.No:608148

#1143618747



#1143618747



#1143618747



#1143618747



#1143618747



İlan No:f-1079901-68 Ref.No:608148

#1143618747



#1143618747



#1143618747



#1143618747

