

**YAPRACIK YUNUS MARKET ARKASI,TEMİZ VE DÜZGÜN EŞYALI 2+1
KİRALIK Ankara / Etimesgut**

Ankara / Etimesgut | 85 m2 | 25,000 TL | نام تراپ آ دحاو - هراجا



- قاتا دادعت : 2
 اه ن لاس دادعت : 1
 مامح دادعت : 1
 مود تسد : هزاس تیعضو
 یلاخ : هدافتسا دروم یاضف تیعضو
 : ۲
 نامتخاس تاقب ط دادعت : 11
 تخاس لاس : 2015
 تخادرب شیب : 0 TL
 هعدو : 0 TL
 ضراوع : 1430 TL
 دنس تیعضو :
 یراقع لال ل ج س لال م س أ : 62752
 یراقع لال ل ج س لال یدیرب لال دورط لال : 1



Mihraç KOÇ
 Telefon 90 532-4680724
 Cep Telefonu 90
 532-4080724

EPA EGEMEN GAYRİMENKUL
 Telefon 90 532-4680724
 Cep Telefonu 90
 532-4680724
 Faks 90 532-4680724
 Atayurt Mah. Evliya Çelebi
 Caddesi, Cadde Yunus AVM
 NO:23/20
 Etimesgut / Eryaman
 , Ankara

İlan No:f-1094370-8 Ref.No:649736

- * زاگ اب هناخزپشآ ,شود نیباک ,یزلف رد ,هدش گنر ,هناخزپشآ_یگناخ مزاول ,ADSL : یلخاد یاه یگژیو
یعبط ,
- * یرارطضا یاه هلپ ,بآکنات ,سیویو یاه هرجنپ ,یتراح قیاع , ,ربیف تنرتنی : نامتخاس ,
- * یلحم رازاب ,سیلپ زکرم ,یزاب کرپ ,تکرام ,دیخ زکرم : طیحم تاعالطا ,
- * یشزرو نلاس : تیاس ,
- * سوبینی م طخ هب کی دزن ,رهش هرظنم ,تعیبط ی هرظنم : لجم ,

DAİRENİN ÖZELLİKLERİ: *DAİREMİZ YAPRACIK`IN EN MERKEZBÖLGESİ 2.BÖLGEDE 2+1, 85 M2 DİR *YUNUS MARKET`İN TAM ARKASINDA *BAĞLICA YOLU ÜZERİNDE *ABONELİKLERİ AÇIK *EVDE İHTİYAÇ OLABİLECEK HERŞEY TAM VE EKSİKSİZDİR. *EVCİL HAYVAN İSTENMİYOR. *EŞYALAR İÇİN EŞYA SENEDİ ALINACAKTIR BÖLGENİN VE BİNALARIN GENEL ÖZELLİKLERİ: &middledot;Banyolarda duşu kabin bulunmaktadır, banyo ve tuvalet asma tavanlıdır. &middledot;Odalar, salon laminat parkeli, kapılar Amerikan kapı, ıslak zeminler seramiktir. Mutfakta hazır mutfak dolapları ve aspiratör mevcuttur. &middledot;Daireler çelik kapılı ve pencereleri pvc doğramadır. &middledot;Binalarda ısı yalıtımı bulunmakta ve merkezi sistem(ısı pay ölçerli) ile ısınmalıdır. &middledot;Merkezi uydu yayını mevcuttur. &middledot;Bina girişleri şifreli ve güvenlik kameraları mevcuttur. &middledot;Bölgede otobüs durakları, semt pazarı, alışveriş merkezleri, marketler,okullar, kreş, sağlık ocakları, spor salonu aktiftir &middledot;Bölgeden toplu taşıma ile ulaşım: 1.Koru Metro istasyonuna ring otobüsü ile gidilip oradan Metroya aktarma yapılmaktadır. 2.Sincan’a Ego otobüsü ve dolmuş seferleri yapılmaktadır. 3.Bağlica üzerinden Etimesgut’a Ego otobüsü seferi vardır. &middledot;Yapracık, Eşkişehir Yolu üzerinde nezih, düzenli, havası temiz bir semttir. EPA EGEMEN GAYRİMENKUL OFİS ADRESİMİZ: Cadde Yunus AVM No:23/20 Yapracık,Etimesgut - ANKARA Bu ilan Emlak Asistanım CRM Programı tarafından otomatik entegre edilmiştir.*

İlan No:f-1094370-8 Ref.No:649736

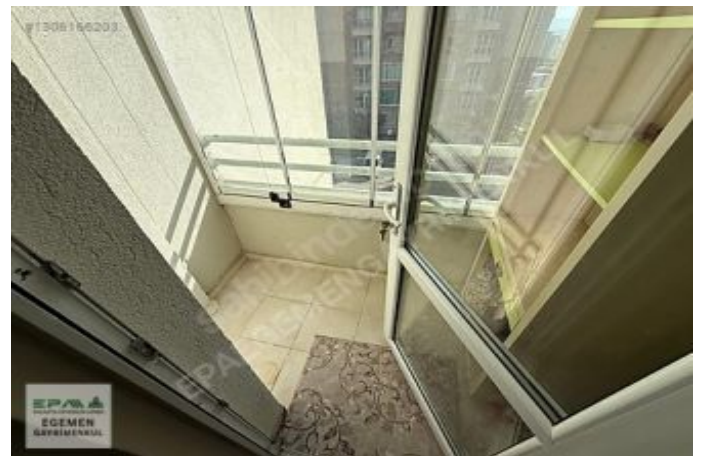

İlan No:f-1094370-8 Ref.No:649736

