

YAPRACIK 7.BÖLGEDE ABONELİKLERİ AÇIK 2+1 EŞYALI KİRALIK DAİRE
Ankara / Etimesgut

نام تراپ آ دحاو - هراجا 25,000 TL | 85 m2 Ankara / Etimesgut



- قاتا دادعت : 2
 اه نلاس دادعت : 1
 مامح دادعت : 1
 مود تسد : هزاس تیعضو
 هدافتسا دروم یاضف تیعضو : یلاخ
 : ۱۳
 نامتخاس تاقب ط دادعت : 13
 تخاس لاس : 2015
 تخادرب شیب : 0 TL
 هعدو : 0 TL
 ضراوع : 1430 TL
 دنس تیعضو :
 یراقع لالجس لاس : 62836
 یراقع لالجس لاس یدیرب لاس دورط لاس : 1



Mihraç KOÇ
 Telefon 90 532-4680724
 Cep Telefonu 90
 532-4080724

EPA EGEMEN GAYRİMENKUL
 Telefon 90 532-4680724
 Cep Telefonu 90
 532-4680724
 Faks 90 532-4680724
 Atayurt Mah. Evliya Çelebi
 Caddesi, Cadde Yunus AVM
 NO:23/20
 Etimesgut / Eryaman
 , Ankara

İlan No:f-1094370-35 Ref.No:649820

- * زاگ اب هناخزپشآ ,شود نیباک ,یزلف رد ,هدش گنر ,هناخزپشآ_یگناخ مزاول , ADSL : یلخاد یاه یگژیو
یعبط ,
- * یرارضا یاه ه لپ , بآ کنات , سیویو یاه ه رجنپ , یتراح قیاع , ربیف تنرتنی : نامتخاس ,
- * یلحم رازاب , سیلیپ زکرم , یزاب کرپ , تکرام , دیرخ زکرم : طیحم تاعالطا ,
- * یشزرو نلاس : تیاس ,
- * سوبینی م طخ هب کی دزن , رهش هرظنم , تعیبط ی هرظنم : لجم ,

DAİRENİN ÖZELLİKLERİ: *DAİREMİZ YAPRACIK 7.BÖLGEDE 2+1, 85 M2 DİR *SEMT PAZARIN BİRAZ AŞAĞISINDA
*CAM BALKONLU *FULL MANZARALI *ABONELİKLERİ AÇIK *EVDE İHTİYAÇ OLABİLECEK HERŞEY TAM VE EKSİKSİZDİR.
*EVCİL HAYVAN İSTENMİYOR. *EŞYALAR İÇİN EŞYA SENEDİ ALINACAKTIR BÖLGENİN VE BİNALARIN GENEL
ÖZELLİKLERİ: &middledot;Banyolarda duşa kabin bulunmaktadır, banyo ve tuvalet asma tavanlıdır. &middledot;Odalar,
salon laminat parkeli, kapılar Amerikan kapı, ıslak zeminler seramiktir. Mutfakta hazır mutfak dolapları ve aspiratör
mevcuttur. &middledot;Daireler çelik kapılı ve pencereleri pvc doğramadır. &middledot;Binalarda ısı yalıtımı bulunmakta
ve merkezi sistem(ısı pay ölçerli) ile ısınmalıdır. &middledot;Merkezi uydu yayını mevcuttur. &middledot;Bina girişleri
şifreli ve güvenlik kameraları mevcuttur. &middledot;Bölgede otobüs durakları, semt pazarı, alışveriş merkezleri,
marketler,okullar, kreş, sağlık ocakları, spor salonu aktiftir &middledot;Bölgeden toplu taşıma ile ulaşım: 1.Koru Metro
istasyonuna ring otobüsü ile gidilip oradan Metroya aktarma yapılmaktadır. 2.Sincan’a Ego otobüsü ve
dolmuş seferleri yapılmaktadır. 3.Bağlıca üzerinden Etimesgut’a Ego otobüsü seferi vardır. &middledot;Yapracık,
Eşkişehir Yolu üzerinde nezih, düzenli, havası temiz bir semttir. EPA EGEMEN GAYRİMENKUL OFİS ADRESİMİZ: Cadde
Yunus AVM No:23/20 Yapracık,Etimesgut - ANKARA Bu ilan Emlak Asistanım CRM Programı tarafından otomatik
entegre edilmiştir.*

İlan No:f-1094370-35 Ref.No:649820

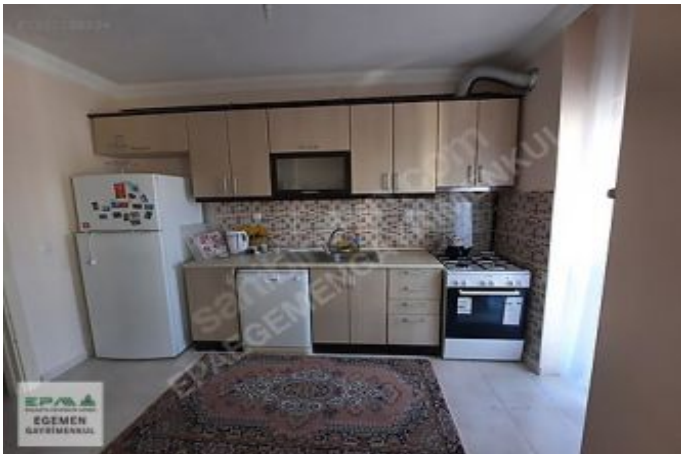

İlan No:f-1094370-35 Ref.No:649820

