

YAPRACIK 7.BÖLGEDE ABONELİKLERİ AÇIK 2+1 EŞYALI KİRALIK DAİRE
Ankara / Etimesgut

Ankara / Etimesgut | 85 m2 | 23,000 TL | نام تراپ آ دحاو - هراجا



- قاتا دادعت : 2
 اه ن لاس دادعت : 1
 مامح دادعت : 1
 مود تسد : هزاس تیعضو
 یلاخ : هدافتسا دروم یاضف تیعضو
 : ۱۰
 نامتخاس تاقب ط دادعت : 13
 تخاس لاس : 2015
 تخادرب ش ی پ : 0 TL
 هعدو : 0 TL
 ضراوع : 1430 TL
 دنس تیعضو :
 یراقعلال ل ج س ل ا م س ا : 62836
 یراقعلال ل ج س ل ا ة یدیرب ل ا دورط ل ا : 1



Mihraç KOÇ
 Telefon 90 532-4680724
 Cep Telefonu 90
 532-4080724

EPA EGEMEN GAYRİMENKUL
 Telefon 90 532-4680724
 Cep Telefonu 90
 532-4680724
 Faks 90 532-4680724
 Atayurt Mah. Evliya Çelebi
 Caddesi, Cadde Yunus AVM
 NO:23/20
 Etimesgut / Eryaman
 , Ankara

- * زآگ اب هناخزپشآ ,شود نیبآک ,یزلف رد ,هدش گنر ,هناخزپشآ_یگناخ مزاول , ADSL : یلخاد یاه یگژیو
یعبط ,
- * یرارطضا یاه ه لپ , بآکنات , سیو یو یاه ه رجنپ , یتراح قیاع , ربیف تنرتنی : نامتخاس ,
- * یلحم رازاب , سیلپ زکرم , یزاب کرآپ , تکرام , دیرخ زکرم : طیحم تاعالطا ,
- * یسوزرو نلاس : تیاس ,
- * سوبینی م طخ هب کیذن , رهش هرظنم , تعیبط ی هرظنم : لجم ,

DAİRENİN ÖZELLİKLERİ: *DAİREMİZ YAPRACIK`IN MERKEZ BÖLGELERİNDEN 7.BÖLGEDE 2+1, 85 M2 DİR *SEMT PAZARINA YAKIN *ABONELİKLERİ AÇIK *EVDE İHTİYAÇ OLABİLECEK HERŞEY TAM VE EKSİKSİZDİR. *EVCİL HAYVAN İSTENMİYOR. *EŞYALAR İÇİN EŞYA SENEDİ ALINACAKTIR BÖLGENİN VE BİNALARIN GENEL ÖZELLİKLERİ:

•Banyolarda duş kabini bulunmaktadır, banyo ve tuvalet asma tavanlıdır. •Odarlar, salon laminat parkeli, kapılar Amerikan kapı, ıslak zeminler seramiktir. Mutfakta hazır mutfak dolapları ve aspiratör mevcuttur. •Daireler çelik kapılı ve pencereleri pvc doğramadır. •Binalarda ısı yalıtımı bulunmakta ve merkezi sistem(ısı pay ölçerli) ile ısınmalıdır. •Merkezi uydu yayını mevcuttur. •Bina girişleri şifreli ve güvenlik kameraları mevcuttur. •Bölgede otobüs durakları, semt pazarı, alışveriş merkezleri, marketler,okullar, kreş, sağlık ocakları, spor salonu aktiftir •Bölgeden toplu taşıma ile ulaşım: 1.Koru Metro istasyonuna ring otobüsü ile gidilip oradan Metroya aktarma yapılmaktadır. 2.Sincan’a Ego otobüsü ve dolmuş seferleri yapılmaktadır. 3.Bağlıca üzerinden Etimesgut’a Ego otobüsü seferi vardır. •Yapracık, Eşkişehir Yolu üzerinde nezih, düzenli, havası temiz bir semttir. EPA EGEMEN GAYRİMENKUL OFİS ADRESİMİZ: Cadde Yunus AVM No:23/20 Yapracık,Etimesgut - ANKARA Bu ilan Emlak Asistanım CRM Programı tarafından otomatik entegre edilmiştir.*

İlan No:f-1094370-39 Ref.No:651254

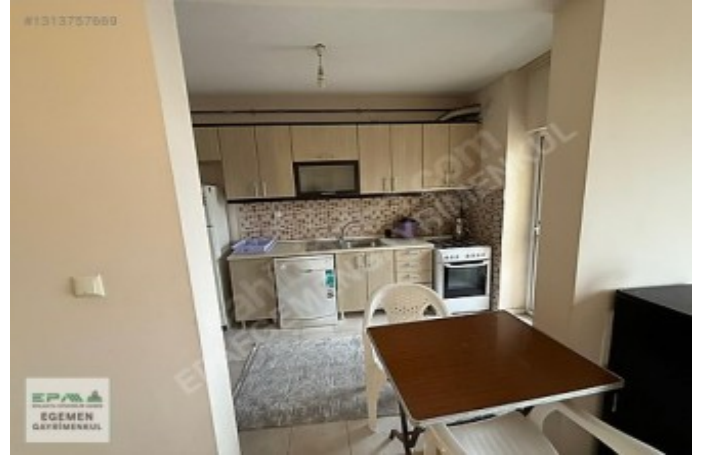

İlan No:f-1094370-39 Ref.No:651254

