

YAPRACIK 6.BÖLGEDE EŞYALI KİRALIK DAİRE Ankara / Etimesgut

Ankara / Etimesgut | 24,000 TL | 85 m2 | نام تراپ آ دحاو - هراجا



- قاتا دادعت : 2
 اه ن لاس دادعت : 1
 مامح دادعت : 1
 مود تسد : هزاس تیعضو
 یلاخ : هدافتسا دروم یاضف تیعضو
 : 5
 نامتخاس تاقبظ دادعت : 11
 تخاس لاس : 2015
 تخادرب شیب : 0 TL
 هعدو : 0 TL
 ضراوع : 1500 TL
 دنس تیعضو :
 یراقعلا لاجسلا مسأ : 62853
 یراقعلا لاجسلا یدیربلا دورطلا : 1



Mihraç KOÇ
 Telefon 90 532-4680724
 Cep Telefonu 90
 532-4080724

EPA EGEMEN GAYRİMENKUL
 Telefon 90 532-4680724
 Cep Telefonu 90
 532-4680724
 Faks 90 532-4680724
 Atayurt Mah. Evliya Çelebi
 Caddesi, Cadde Yunus AVM
 NO:23/20
 Etimesgut / Eryaman
 , Ankara

İlan No:f-1094370-46 Ref.No:652692

- * زآگ اب هناخزپشآ ,شود نیباک ,یزلف رد ,هدش گنر ,هناخزپشآ_یگناخ مزاول , ADSL : یلخاد یاه یگژیو
یعبط ,
- * یرارطضا یاه هلپ , آب کنات , سیویو یاه هرجنپ , یتراح قیاع , ربیف تنرتنی : نامتخاس ,
- * یلحم رازاب , سیلیپ زکرم , یزاب کرپ , تکرام , دیرخ زکرم : طیحم تاعالطا ,
- * یسوزرون لاس : تیاس ,
- * سوبینی م طخ هب کیذن , رهش هرظنم , تعیبط ی هرظنم : لحم ,

DAİRENİN ÖZELLİKLERİ: *DAİREMİZ YAPRACIK 6.BÖLGEDE 2+1, 85 M2 DİR *ESKİŞEHİR YOLUNA EN YAKIN KISIMDA
*EVCİL HAYVAN İSTENMİYOR. *EŞYALAR İÇİN EŞYA SENEDİ ALINACAKTIR BÖLGENİN VE BİNALARIN GENEL
ÖZELLİKLERİ: ·Banyolarda duşu kabin bulunmaktadır, banyo ve tuvalet asma tavanlıdır. ·Odalar,
salon laminat parkeli, kapılar Amerikan kapı, ıslak zeminler seramiktir. Mutfakta hazır mutfak dolapları ve aspiratör
mevcuttur. ·Daireler çelik kapılı ve pencereleri pvc doğramadır. ·Binalarda ısı yalıtımı bulunmakta
ve merkezi sistem(ısı pay ölçerli) ile ısınmalıdır. ·Merkezi uydu yayını mevcuttur. ·Bina girişleri
şifreli ve güvenlik kameraları mevcuttur. ·Bölgede otobüs durakları, semt pazarı, alışveriş merkezleri,
marketler,okullar, kreş, sağlık ocakları, spor salonu aktiftir ·Bölgeden toplu taşıma ile ulaşım: 1.Koru Metro
istasyonuna ring otobüsü ile gidilip oradan Metroya aktarma yapılmaktadır. 2.Sincan’a Ego otobüsü ve
dolmuş seferleri yapılmaktadır. 3.Bağlıca üzerinden Etimesgut’a Ego otobüsü seferi vardır. ·Yapracık,
Eskişehir Yolu üzerinde nezih, düzenli, havası temiz bir semttir. EPA EGEMEN GAYRİMENKUL OFİS ADRESİMİZ:
Cadde Yunus AVM No:23/20 Yapracık,Etimesgut - ANKARA

Bu ilan Emlak Asistanım CRM Programı tarafından otomatik entegre edilmiştir.*

İlan No:f-1094370-46 Ref.No:652692

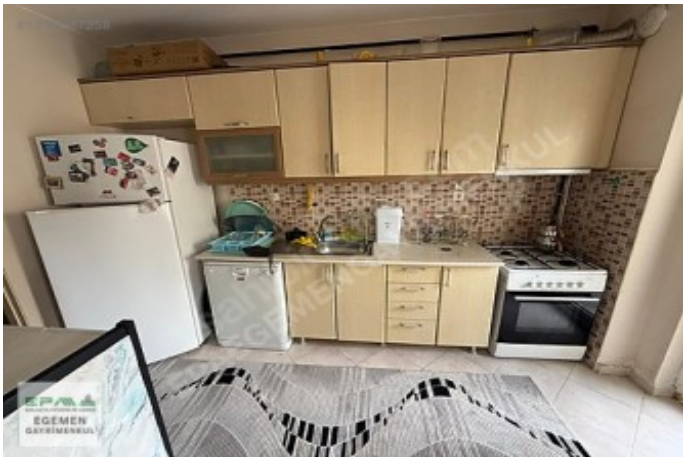

İlan No:f-1094370-46 Ref.No:652692

