

## YAPRACIK 2.BÖLGEDE 2+1 EŞYALI KİRALIK DAİRE Ankara / Etimesgut

Ankara / Etimesgut | 24,000 TL | 85 m2 | نام تراپ آ دحاو - هراجا

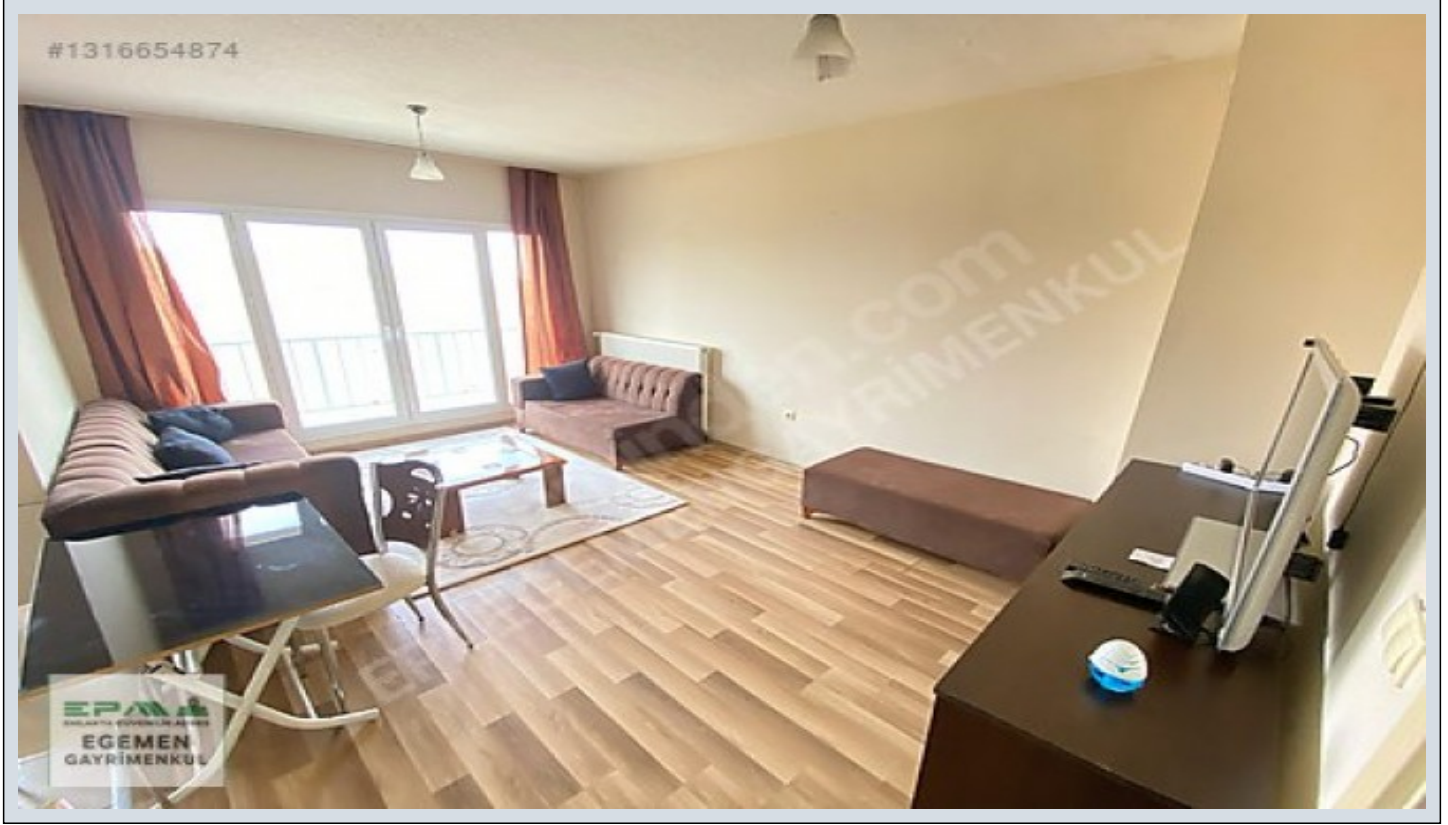

- قاتا دادعت : 2  
 اه نلاس دادعت : 1  
 مامح دادعت : 1  
 نام تراپا : هزاس لکش  
 مود تسد : هزاس تیعضو  
 هدافتسا دروم یاضف تیعضو : یلاخ  
 شامرگ عون : زاگ  
 : ۸  
 نام تخاس تاقبب دادعت : 11  
 تخاس لاس : 2015  
 تخادرب شیب : 0 TL  
 هغیدو : 0 TL  
 نکلاب دادعت : 1  
 ضراوع : 1500 TL  
 دنس تیعضو :  
 یراقعلال لاجسالا مسأ : 62752  
 یراقعلال لاجسالا یدیربال دورطالا : 1



Mihraç KOÇ  
 Telefon 90 532-4680724  
 Cep Telefonu 90  
 532-4080724

EPA EGEMEN GAYRİMENKUL  
 Telefon 90 532-4680724  
 Cep Telefonu 90  
 532-4680724  
 Faks 90 532-4680724  
 Atayurt Mah. Evliya Çelebi  
 Caddesi, Cadde Yunus AVM  
 NO:23/20  
 Etimesgut / Eryaman  
 , Ankara

- \* زاگ اب هناخرپشآ, یراودی ذغاک, شود نیب اک, یزلف رد, هدش گنر, هناخرپشآ\_یگناخ مزاول : یلخاد یاه یگژیو  
یعبط,
- \* یرارطضا یاه هلپ, آب کنات, سیویو یاه هرجنپ, یتراج قیاع, ربیف تنرتنی : نامتخاس,
- \* یلحم رازاب, سیلپ زکرم, یزاب کراپ, تکرام, دیرخ زکرم : طیحم تاغالطا,
- \* یشزرو نلاس : تیاس,
- \* سوب ینیم طخ هب کی دزن, رهش هرظنم, تعیبط ی هرظنم : لجم,

DAİRENİN ÖZELLİKLERİ: \*DAİREMİZ YAPRACIK`IN EN MERKEZ BÖLGESİ 2.BÖLGEDE 2+1, 85 M2 DİR \*YUNUS MARKET`İN TAM ARKASINDA \*BAĞLICA YOLU ÜZERİNDE \*EVDE İHTİYAÇ OLABİLECEK HERŞEY TAM VE EKSİKSİZDİR. \*EVCİL HAYVAN İSTENMİYOR. \*EŞYALAR İÇİN EŞYA SENEDİ ALINACAKTIR \*DAİREMİZ 22 MAYIS TARİHİNDE BOŞALACAKTIR BÖLGENİN VE BİNALARIN GENEL ÖZELLİKLERİ: &middledot;Banyolarda duş kabin bulunmaktadır, banyo ve tuvalet asma tavanlıdır. &middledot;Odalar, salon laminat parkeli, kapılar Amerikan kapı, ıslak zeminler seramiktir. Mutfakta hazır mutfak dolapları ve aspiratör mevcuttur. &middledot;Daireler çelik kapılı ve pencereleri pvc doğramadır. &middledot;Binalarda ısı yalıtımı bulunmakta ve merkezi sistem(ısı pay ölçerli) ile ısınmalıdır. &middledot;Merkezi uydu yayını mevcuttur. &middledot;Bina girişleri şifreli ve güvenlik kameraları mevcuttur. &middledot;Bölgede otobüs durakları, semt pazarı, alışveriş merkezleri, marketler,okullar, kreş, sağlık ocakları, spor salonu aktiftir &middledot;Bölgeden toplu taşıma ile ulaşım: 1.Koru Metro istasyonuna ring otobüsü ile gidilip oradan Metroya aktarma yapılmaktadır. 2.Sincan&rsquo;a Ego otobüsü ve dolmuş seferleri yapılmaktadır. 3.Bağlica üzerinden Etimesgut&rsquo;a Ego otobüsü seferi vardır. &middledot;Yapracık, Eşkişehir Yolu üzerinde nezih, düzenli, havası temiz bir semttir. EPA EGEMEN GAYRİMENKUL OFİS ADRESİMİZ: Cadde Yunus AVM No:23/20 Yapracık,Etimesgut - ANKARA Bu ilan Emlak Asistanım CRM Programı tarafından otomatik entegre edilmiştir.\*

İlan No:f-1094370-51 Ref.No:652864



İlan No:f-1094370-51 Ref.No:652864

