

YAPRACIK 10.BÖLGEDE ABONELİKLERİ AÇIK 2+1 EŞYALI KİRALIK DAİRE
Ankara / Etimesgut

25,000 TL | 95 m2 نامتراپآ دچاو - هراجا Ankara / Etimesgut



- قاتا دادعت : 2
 اه نلاس دادعت : 1
 مامح دادعت : 1
 مودتسد : هزاس تیعضو
 یلاخ : هدافتسا دروم یاضف تیعضو
 : 5
 نامتخاس تاقلب دادعت : 11
 تخاس لاس : 2015
 تخادرب شیب : 0 TL
 هعدو : 25000 TL
 یبونج : تخاس شور
 ضراوع : 1600 TL
 دنس تیعضو :
 یراقع لالجس لاس : 62803
 یراقع لالجس لاس لایه یارب لاس دورطال : 1



Mihraç KOÇ
 نفلت 90 532-4680724
 هارمه نفلت 90
 532-4080724

EPA EGEMEN GAYRİMENKUL
 نفلت 90 532-4680724
 هارمه نفلت 90
 532-4680724
 90 532-4680724 سکف
 Atayurt Mah. Evliya Çelebi
 Caddesi, Cadde Yunus AVM
 NO:23/20
 Etimesgut / Eryaman
 , Ankara

653069 :عاجرا هرامش 52-1094370-f:یهاگآ هرامش

- * زاگ اب هناخزپشآ ,شود نیباک ,یزلف رد ,هدش گنر ,هناخزپشآ_یگناخ مزاول , ADSL : یلخاد یاه یگژیو
یعبط ,
- * یرارضا یاه هلهپ ,بآکنات ,سیویو یاه هرجنپ ,یتراح قیاع , ,ربیف تنرتنی : نامتخاس ,
- * یلحم رازاب ,سیلیپ زکرم ,یزاب کراپ ,تکرام ,دیخ زکرم : طیحم تاعالطا ,
- * یسوزرو نلاس : تیاس ,
- * سوبینی م طخ هب کی دزن ,رهش هرظنم ,تعیبط ی هرظنم : لجم ,

DAİRENİN ÖZELLİKLERİ: *DAİREMİZ YAPRACIK 10.BÖLGEDE 2+1, 95 M2 DİR *ÇOK MERKEZ BİR KONUMDA
*EMPORİA AVM`NİN AŞAĞISINDA,MİGROS MARKET`TE YAKIN *CAM BALKONLU,ABONELİKLERİ AÇIK *EVCİL HAYVAN
İSTENMİYOR. *EŞYALAR İÇİN EŞYA SENEDİ ALINACAKTIR BÖLGENİN VE BİNALARIN GENEL ÖZELLİKLERİ:
·Banyolarda duşa kabin bulunmaktadır, banyo ve tuvalet asma tavanlıdır. ·Odarlar, salon laminat
parkeli, kapılar Amerikan kapı, ıslak zeminler seramiktir. Mutfakta hazır mutfak dolapları ve aspiratör mevcuttur.
·Daireler çelik kapılı ve pencereleri pvc doğramadır. ·Binalarda ısı yalıtımı bulunmakta ve merkezi
sistem(ısı pay ölçerli) ile ısınmalıdır. ·Merkezi uydu yayını mevcuttur. ·Bina girişleri şifreli ve
güvenlik kameraları mevcuttur. ·Bölgede otobüs durakları, semt pazarı, alışveriş merkezleri,
marketler,okullar, kreş, sağlık ocakları, spor salonu aktiftir ·Bölgeden toplu taşıma ile ulaşım: 1.Koru Metro
istasyonuna ring otobüsü ile gidilip oradan Metroya aktarma yapılmaktadır. 2.Sincan’a Ego otobüsü ve
dolmuş seferleri yapılmaktadır. 3.Bağlıca üzerinden Etimesgut’a Ego otobüsü seferi vardır. ·Yapracık,
Eşkişehir Yolu üzerinde nezih, düzenli, havası temiz bir semttir. EPA EGEMEN GAYRİMENKUL OFİS ADRESİMİZ: Cadde
Yunus AVM No:23/20 Yapracık,Etimesgut - ANKARA Bu ilan Emlak Asistanım CRM Programı tarafından otomatik
entegre edilmiştir.*

653069 :عاجرا هرامش f:1094370-52 یه اگاآ هرامش

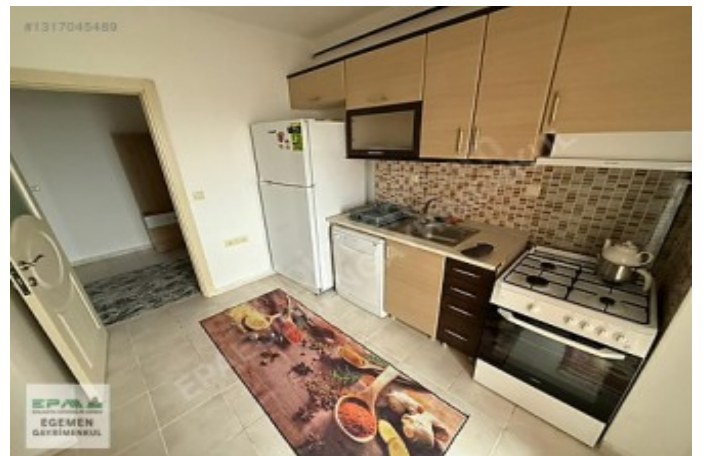
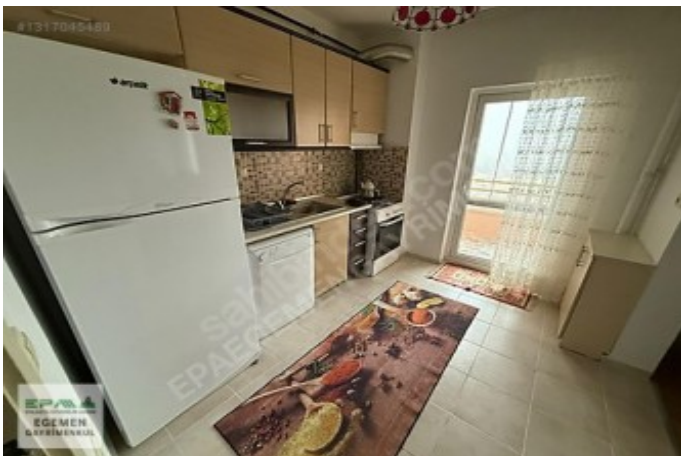

653069 :عاجرا هرامش f-1094370-52 :یهاگآ هرامش

