

YAPRACIK 12.BÖLGEDE TERTEMİZ,OKUL YAKINI 3+1 KİRALIK DAİRE  
Ankara / Etimesgut

Ankara / Etimesgut | 117 m2 | 22,000 TL | نام تراپ آ دچاو - هراجا

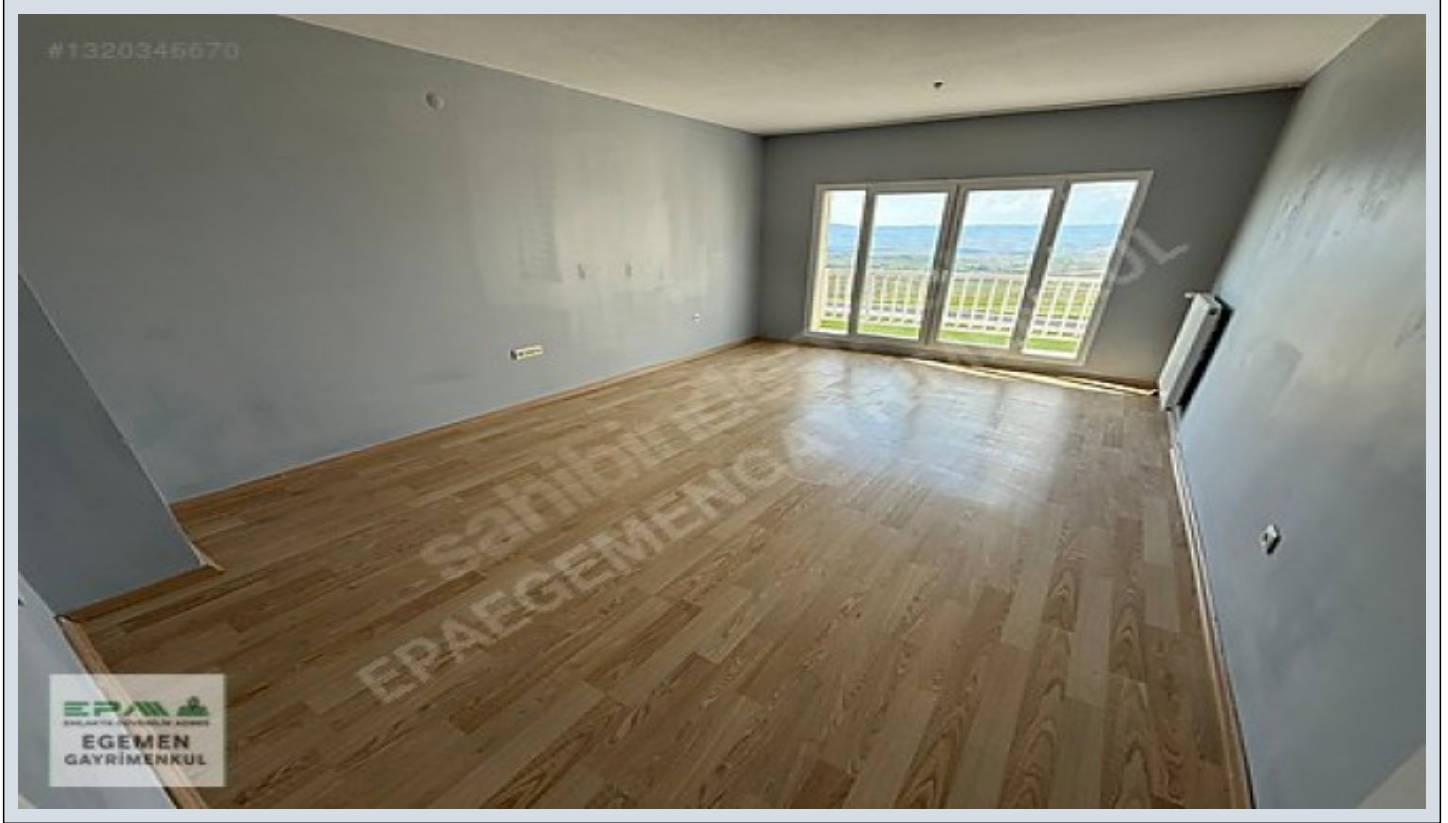

- قاتا دادعت : 3  
 اه ن لاس دادعت : 1  
 مامح دادعت : 1  
 مود تسد : هزاس تیعضو  
 یلاخ : هدافتسا دروم یاضف تیعضو  
 : ۱۱  
 نامتخاس تاقب ط دادعت : 13  
 تخاس لاس : 2015  
 تخادرب شیب : 0 TL  
 هعدو : 0 TL  
 یلامش : تخاس شور  
 ضراوع : 0 TL  
 دنس تیعضو :  
 یراقع لال لاجس لال مسأ : 62763  
 یراقع لال لاجس لال یدیرب لال دورط لال : 2



Mihraç KOÇ  
 Telefon 90 532-4680724  
 Cep Telefonu 90  
 532-4080724

EPA EGEMEN GAYRİMENKUL  
 Telefon 90 532-4680724  
 Cep Telefonu 90  
 532-4680724  
 Faks 90 532-4680724  
 Atayurt Mah. Evliya Çelebi  
 Caddesi, Cadde Yunus AVM  
 NO:23/20  
 Etimesgut / Eryaman  
 , Ankara

İlan No:f-1094370-63 Ref.No:654523

- \* یعیب ط زاگ اب هناخزپشآ,شود نیب اک,یزلف رد,هدش گنر, ADSL : یلخاد یاه یگزویو
- \* یرارطضا یاه هلپ, آب کنات, سیویویپ یاه هرجنپ, یتراح قیاع, ربیف نرتنیا : نامتخاس
- \* یلجم رازاب, سیلپ زکرم, یزاب کراپ, تکرام, دیرخ زکرم : طیجم تاعالطا
- \* یسوزرون لاس : تیس
- \* سوب ینیم طخب کیذن, رهش هرظنم, تعیب ط ی هرظنم : لجم

DAİRENİN ÖZELLİKLERİ \*DAİREMİZ 12.BÖLGEDE C TİPİ 3+1 ,117 M2 \*BAĞLICA YOLU ÜZERİNDE \*ÖNÜ FULL AÇIK ,PANOROMİK MANZARALI \*CAM BALKONLU,VESTİYERLİ,HİLTON LAVABOLU \*BOYASI TEMİZ \*BİLE KAĞAN İLKOKULU VE HASAN POLATKAN ORTAOKULU` NA YÜRÜME MESAFESİNDE. BÖLGENİN VE BİNALARIN GENEL ÖZELLİKLERİ:

&middleDot;Banyolarda duş kabini bulunmaktadır, banyo ve tuvalet asma tavanlıdır. .Odalar, salon laminat parkeli, kapılar Amerikan kapı, ıslak zeminler seramiktir. Mutfakta hazır mutfak dolapları ve aspiratör mevcuttur.

&middleDot;Daireler çelik kapılı ve pencereleri pvc doğramadır. &middleDot;Binalarda ısı yalıtımı bulunmakta ve merkezi sistem(ısı pay ölçerli) ile ısınmalıdır. &middleDot;Merkezi uydu yayını mevcuttur. &middleDot;Bina girişleri şifreli ve güvenlik kameraları mevcuttur. &middleDot;Bölgede otobüs durakları, semt pazarı, alışveriş merkezleri, marketler,okullar, kreş, sağlık ocakları, spor salonu aktiftir &middleDot;Bölgeden toplu taşıma ile ulaşım: 1.Koru Metro istasyonuna ring otobüsü ile gidilip oradan Metroya aktarma yapılmaktadır. 2.Sincan&rsquo;a Ego otobüsü ve dolmuş seferleri yapılmaktadır. 3.Bağlıca üzerinden Etimesgut&rsquo;a Ego otobüsü seferi vardır. &middleDot;Yapracık, Eşkişehir Yolu üzerinde nezih, düzenli, havası temiz bir semttir. EPA EGEMEN GAYRİMENKUL OFİS ADRESİMİZ: Cadde Yunus AVM No:23/20 Yapracık,Etimesgut - ANKARA Bu ilan Emlak Asistanım CRM Programı tarafından otomatik entegre edilmiştir.\*

İlan No:f-1094370-63 Ref.No:654523



İlan No:f-1094370-63 Ref.No:654523

