

EPA UĞURDAN DÜZCE MERKEZ KARACADA İMARLI 232 m² ARSA Düzce / MerkezSatılır - Yaşayış bölgesi için torpaq sahəsi 3,000,000 TL | 232 m² Düzce / Merkez

Qanuni Tikinti Sahəsi : 0

Əmsal :

Taks :

Gabari :

Kupça (Çıxarış) Statusu : Şəxsi Torpaq Sahəsi

Çıxarış (Kupça) : 246

Çıxarış (Kupça) - Torpaq Sahəsi : 3



Uğur SEYMAN

Telefon 90 380-7438181

Cep Telefonu 90

535-5060655

EPA UĞUR GAYRİMENKUL

Telefon 90 380-7438181

Cep Telefonu 90

535-5060655

Faks 90 380-7438181

Beyciler Mah. Akçakoca

Karayolu 74/A

Merkez / Beyciler

, Düzce

İlan No:f-1067343-184 Ref.No:629265

- * Yaşayış : Şəhər Mənzərəli,
- * İnfrastruktur : Təbii Qazlı, Kanalizasiya, Telefon Xətti, Yolu Açılmış,

EPA UĞUR`DAN DÜZCE MERKEZ KARACA`DA SATILIK İMARLI 232 m²; ARSA ARSA ÖZELLİKLERİ

ARSAMIZ 232,82 m²; ÖLÇÜSÜNDEDİR 3 KAT KONUT İMARLI TAKS : 0,40 KAKS : 1,30 DÜZ ARAZİ YAPISINA SAHİP YOLA 13 M CEPHELİ MÜSTAKİL TAPULU TUM ALTYAPI OLANAKLARI MEVCUT ÜZERİNDE YAPI MEVCUT KONUM ÖZELLİKLERİ

ARSAMIZ DÜZCE MERKEZ HAMİDİYE KARACA MAHALLESİNDE BULUNMAKTADIR D-100 KARAYOLUNA,D-655 AKÇAKOCA-DÜZCE KARAYOLUNA, KURUMSAL MARKETLERE, OKULLARA YÜRÜME MESAFESİNDEDİR D-100 KARAYOLU 350 M D-655 DÜZCE AKÇAKOCA KARAYOLU 300 M ÇOBAN KAVŞAĞI 400 M DÜZCE BELEDİYESİ 1.2 KM BORSA İSTANBUL MESLEKİ VE TEKNİK ANADOLU LİSESİ 250 M ŞEHİT METİN KUCUR İLKOKULU 200 M ÖZDİLEK AVM 600 M E-80 ANADOLU OTOYOLU DÜZCE GİŞELERİ 5 KM MESAFE HESAPLAMALARI KUŞBAKİŞİ ÖLÇÜMÜDÜR. DAHA DETAYLI BİLGİ İÇİN İRTİBAT NUMARALARINDAN İLETİŞİME GEÇEBİLİRSİNİZ EPA EMLAK PAZARLAMA A.Ş. UĞUR GAYRİMENKUL YETKİ BELGE NO: 8100066 BEYCİLER MAHALLESİ, AKÇAKOCA KARAYOLU ÜZERİ, NO:74/A MERKEZ/DÜZCE GAYRİMENKULÜNÜZÜN SATIŞI VE PROFESYONEL DEĞER TESPİTİ İÇİN OFİSİMİZDE SİZLERİ AĞIRLAMAKTAN MEMNUNİYET DUYARIZ Bu ilan Emlak Asistanım CRM Programı tarafından otomatik entegre edilmiştir.*

İlan No:f-1067343-184 Ref.No:629265

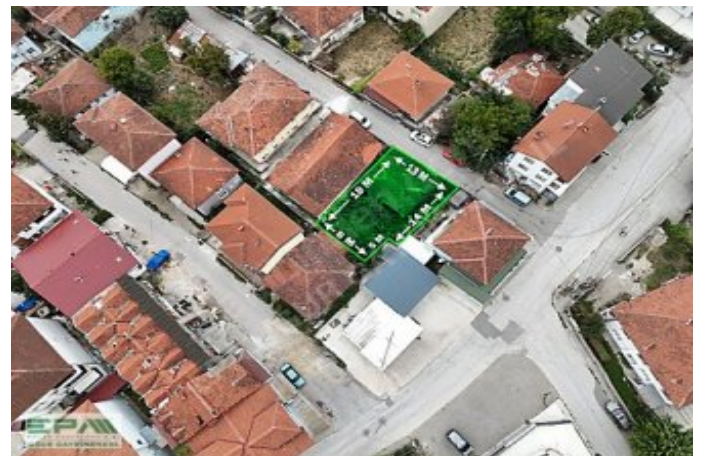

İlan No:f-1067343-184 Ref.No:629265

