

YAPRACIK 11.BÖLGEDE Y TİPİ 3+1 SATILIK DAİRE Ankara / Etimesgut

Satılır - Mənzil 4,650,000 TL | 137 m2 Ankara / Etimesgut



Otaqların Sayı : 3
Qonaq Otaqlarının Sayı : 1
Vanna Otaqlarının Sayı : 1
Obyektin Vəziyyəti : İkinci Əl
İstifadə Statusu : Kirayəşinlə Birgə
Olduğu Mərtəbə : 4
Binanın Mərtəbə Sayı : 6
Tikildiyi il : 2015
İlkin Ödəmə : 0 TL
Obyektin İstiqaməti : Cənub
Aylıq Kommunal Xərclər : 0 TL
Kupça (Çıxarış) Statusu : Ümumi Paylı Əmlak
Kirə Gəliri : 0
Çıxarış (Kupça) : 62830
Çıxarış (Kupça) - Torpaq Sahəsi : 1
Kreditə Əlverişli : Bəli



Mihraç KOÇ
Telefon 90 532-4680724
Cep Telefonu 90
532-4080724

EPA EGEMEN GAYRİMENKUL
Telefon 90 532-4680724
Cep Telefonu 90
532-4680724
Faks 90 532-4680724
Atayurt Mah. Evliya Çelebi
Caddesi, Cadde Yunus AVM
NO:23/20
Etimesgut / Eryaman
, Ankara

İlan No:f-1094370-62 Ref.No:654508

- * İç Xüsusiyyətlər : ADSL, Polad Qapı, Duş Kabinası, Hilton stili vanna otağı, Təbii Qazla Təchiz Olunmuş Mətbəx,
- * Bina : Fiber Internet, Hidrofor, İstilik İzolyasiyası, PVC Çərçivə, Su Çəni, Yanğın Pilləkəni,
- * Ətraf Mühit Haqqında Məlumat : Ticarət Mərkəzi, Market, Oyun Meydançası, Polis İdarəsi, Məhəllə Bazarı,
- * Kompleks : İdman Zalı,
- * Yaşayış : Təbiət Mənzərəli, Şəhər Mənzərəli, Minibus Marşrutuna Yaxın,

DAİRENİN ÖZELLİKLERİ: *DAİREMİZ YAPRACIK 11.BÖLGEDE 3+1, 137 M2 DİR. *EN ÇOK TERCİH EDİLEN Y TİPİ BÜYÜK OLAN 3+1 PLANINDADIR *DAİREMİZDE MEMUR KİRACI VARDIR,İSTENİRSE OTURMAYA DEVAM EDEBİLİR. *DAİREMİZ GÜNEY CEPHELİ OLUP ÇOK AYDINLIK BİR DAİREDİR. *CAM BALKONLU,HİLTON LAVABOLU *SEZAI KARAKOÇ ANADOLU LİSESİNE ÇOK YAKIN *OTOBÜS DURAĞINA YAKIN *DAİREMİZ TAPULUDUR VE KONUT KREDİSİNE MÜSAİTTİR. BÖLGENİN VE BİNALARIN GENEL ÖZELLİKLERİ: ·Banyolarda duşa kabin bulunmaktadır, banyo ve tuvalet asma tavanlıdır. ·Odalar, salon laminat parkeli, kapılar Amerikan kapı, ıslak zeminler seramikdir. Mutfakta hazır mutfak dolapları ve aspiratör mevcuttur. ·Daireler çelik kapılı ve pencereleri pvc doğramadır. ·Binalarda ısı yalıtımı bulunmakta ve merkezi sistem(ısı pay ölçerli) ile ısınmalıdır. ·Merkezi uydu yayını mevcuttur. ·Bina girişleri şifreli ve güvenlik kameraları mevcuttur. ·Bölgede otobüs durakları, semt pazarı, alışveriş merkezleri, marketler,okullar, kreş, sağlık ocakları, spor salonu aktiftir ·Bölgeden toplu taşıma ile ulaşım: 1.Koru Metro istasyonuna ring otobüsü ile gidilip oradan Metroya aktarma yapılmaktadır. 2.Sincan’a Ego otobüsü ve dolmuş seferleri yapılmaktadır. 3.Bağlıca üzerinden Etimesgut’a Ego otobüsü seferi vardır. ·Yapracık, Eskişehir Yolu üzerinde nezih, düzenli, havası temiz bir semttir. EPA EGEMEN GAYRİMENKUL OFİS ADRESİMİZ: Atayurt Mah.Evliya Çelebi Caddesi.Cadde Yunus AVM No: 23/20 Yapracık Etimesgut-ANKARA Bu ilan Emlak Asistanım CRM Programı tarafından otomatik entegre edilmiştir.*

İlan No:f-1094370-62 Ref.No:654508

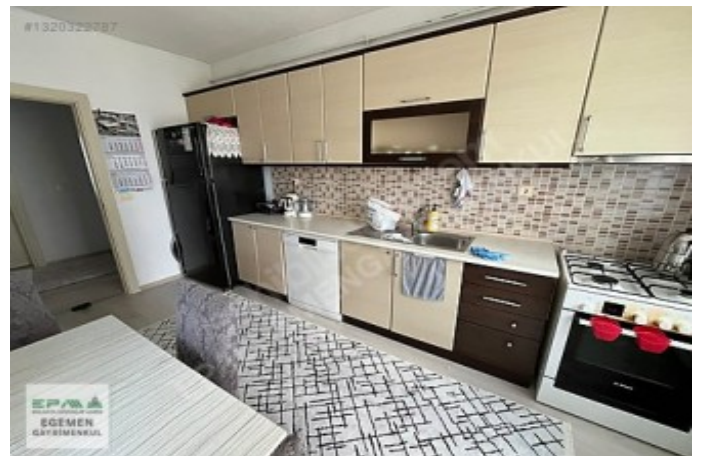

İlan No:f-1094370-62 Ref.No:654508

