

**YAPRACIK 12.BÖLGEDE TERTEMİZ,OKUL YAKINI 3+1 KİRALIK DAİRE**  
Ankara / Etimesgut

İcarəyə Verilir - Mənzil 22,000 TL | 117 m2 Ankara / Etimesgut

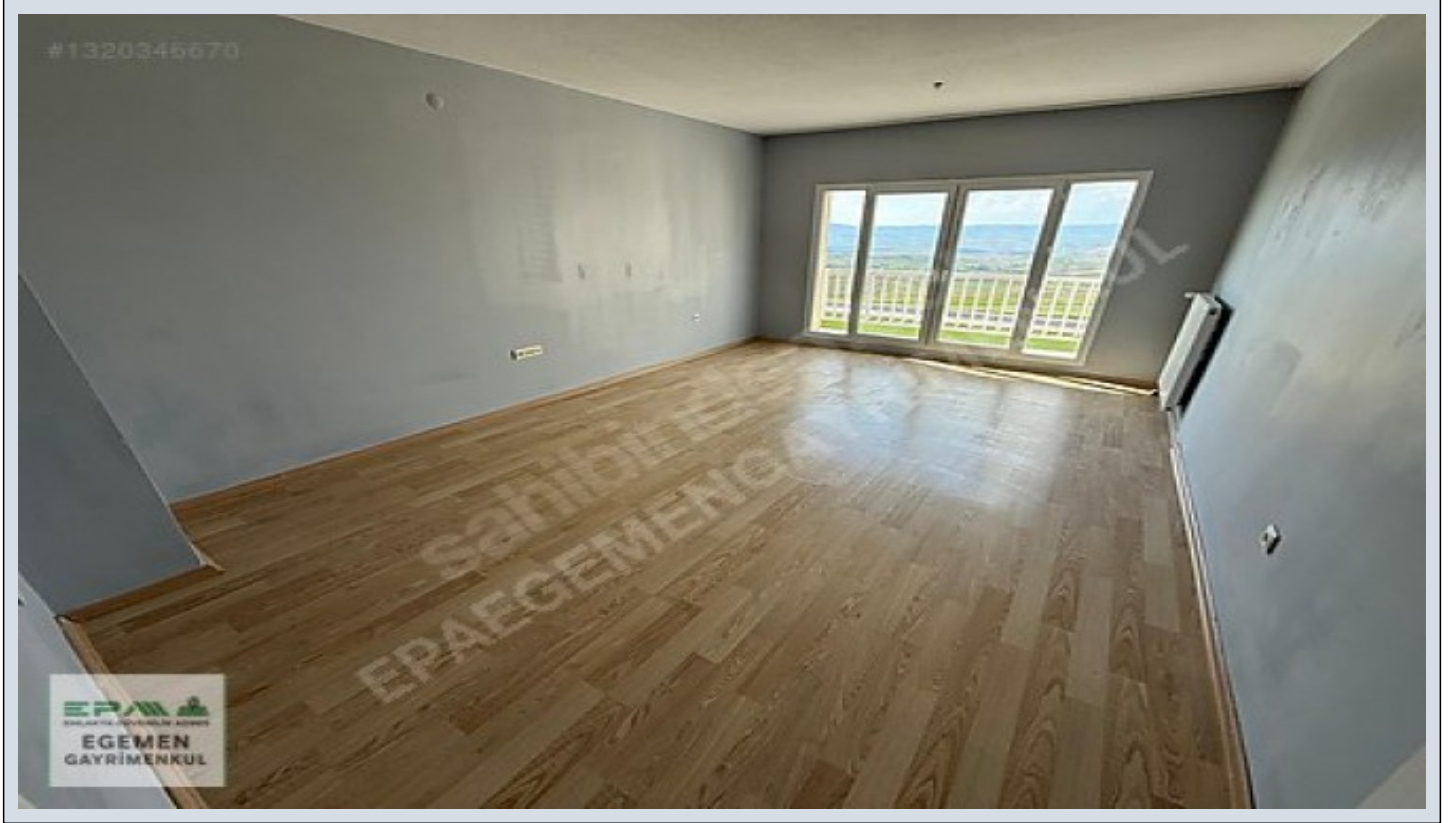

Otaqların Sayı : 3  
Qonaq Otaqlarının Sayı : 1  
Vanna Otaqlarının Sayı : 1  
Obyektin Vəziyyəti : İkinci Əl  
İstifadə Statusu : Boş  
Olduğu Mərtəbə : 11  
Binanın Mərtəbə Sayı : 13  
Tikildiyi il : 2015  
İlkin Ödəmə : 0 TL  
Depozit : 0 TL  
Obyektin İstiqaməti : Şimal  
Qərb  
Aylıq Kommunal Xərclər : 0 TL  
Kupça (Çıxarış) Statusu : Ümumi Paylı Əmlak  
Çıxarış (Kupça) : 62763  
Çıxarış (Kupça) - Torpaq Sahəsi : 2



Mihraç KOÇ  
Telefon 90 532-4680724  
Cep Telefonu 90  
532-4080724

EPA EGEMEN GAYRİMENKUL  
Telefon 90 532-4680724  
Cep Telefonu 90  
532-4680724  
Faks 90 532-4680724  
Atayurt Mah. Evliya Çelebi  
Caddesi, Cadde Yunus AVM  
NO:23/20  
Etimesgut / Eryaman  
, Ankara

İlan No:f-1094370-63 Ref.No:654523

- \* İç Xüsusiyyətlər : ADSL, Rənglənmiş, Polad Qapı, Duş Kabinası, Təbii Qazla Təchiz Olunmuş Mətbəx,
- \* Bina : Fiber Internet, Hidrofor, İstilik İzolyasiyası, PVC Çərçivə, Su Çəni, Yanğın Pilləkəni,
- \* Ətraf Mühit Haqqında Məlumat : Ticarət Mərkəzi, Market, Oyun Meydançası, Polis İdarəsi, Məhəllə Bazarı,
- \* Kompleks : İdman Zalı,
- \* Yaşayış : Təbiət Mənzərəli, Şəhər Mənzərəli, Minibus Marşrutuna Yaxın,

DAİRENİN ÖZELLİKLERİ \*DAİREMİZ 12.BÖLGEDE C TİPİ 3+1 ,117 M2 \*BAĞLICA YOLU ÜZERİNDE \*ÖNÜ FULL AÇIK ,PANOROMİK MANZARALI \*CAM BALKONLU,VESTİYERLİ,HİLTON LAVABOLU \*BOYASI TEMİZ \*BİLE KAĞAN İLKOKULU VE HASAN POLATKAN ORTAOKULU` NA YÜRÜME MESAFESİNDE. BÖLGENİN VE BİNALARIN GENEL ÖZELLİKLERİ:

- Banyolarda duşa kabin bulunmaktadır, banyo ve tuvalet asma tavanlıdır. .Odarlar, salon laminat parkeli, kapılar Amerikan kapı, ıslak zeminler seramiktir. Mutfakta hazır mutfak dolapları ve aspiratör mevcuttur.
- Daireler çelik kapılı ve pencereleri pvc doğramadır. •Binalarda ısı yalıtımı bulunmakta ve merkezi sistem(ısı pay ölçerli) ile ısınmalıdır. •Merkezi uydu yayını mevcuttur. •Bina girişleri şifreli ve güvenlik kameraları mevcuttur. •Bölgede otobüs durakları, semt pazarı, alışveriş merkezleri, marketler,okullar, kreş, sağlık ocakları, spor salonu aktiftir •Bölgeden toplu taşıma ile ulaşım: 1.Koru Metro istasyonuna ring otobüsü ile gidilip oradan Metroya aktarma yapılmaktadır. 2.Sincan'a Ego otobüsü ve dolmuş seferleri yapılmaktadır. 3.Bağlıca üzerinden Etimesgut'a Ego otobüsü seferi vardır. •Yapracık, Eskişehir Yolu üzerinde nezih, düzenli, havası temiz bir semttir. EPA EGEMEN GAYRİMENKUL OFİS ADRESİMİZ: Cadde Yunus AVM No:23/20 Yapracık,Etimesgut - ANKARA Bu ilan Emlak Asistanım CRM Programı tarafından otomatik entegre edilmiştir.\*

İlan No:f-1094370-63 Ref.No:654523



İlan No:f-1094370-63 Ref.No:654523

