

Seferihisar Düzcede Yatırım Fırsatı İzmir / Seferihisar

For Sale - Field 120,000,000 TL | 23,825 m2 İzmir / Seferihisar

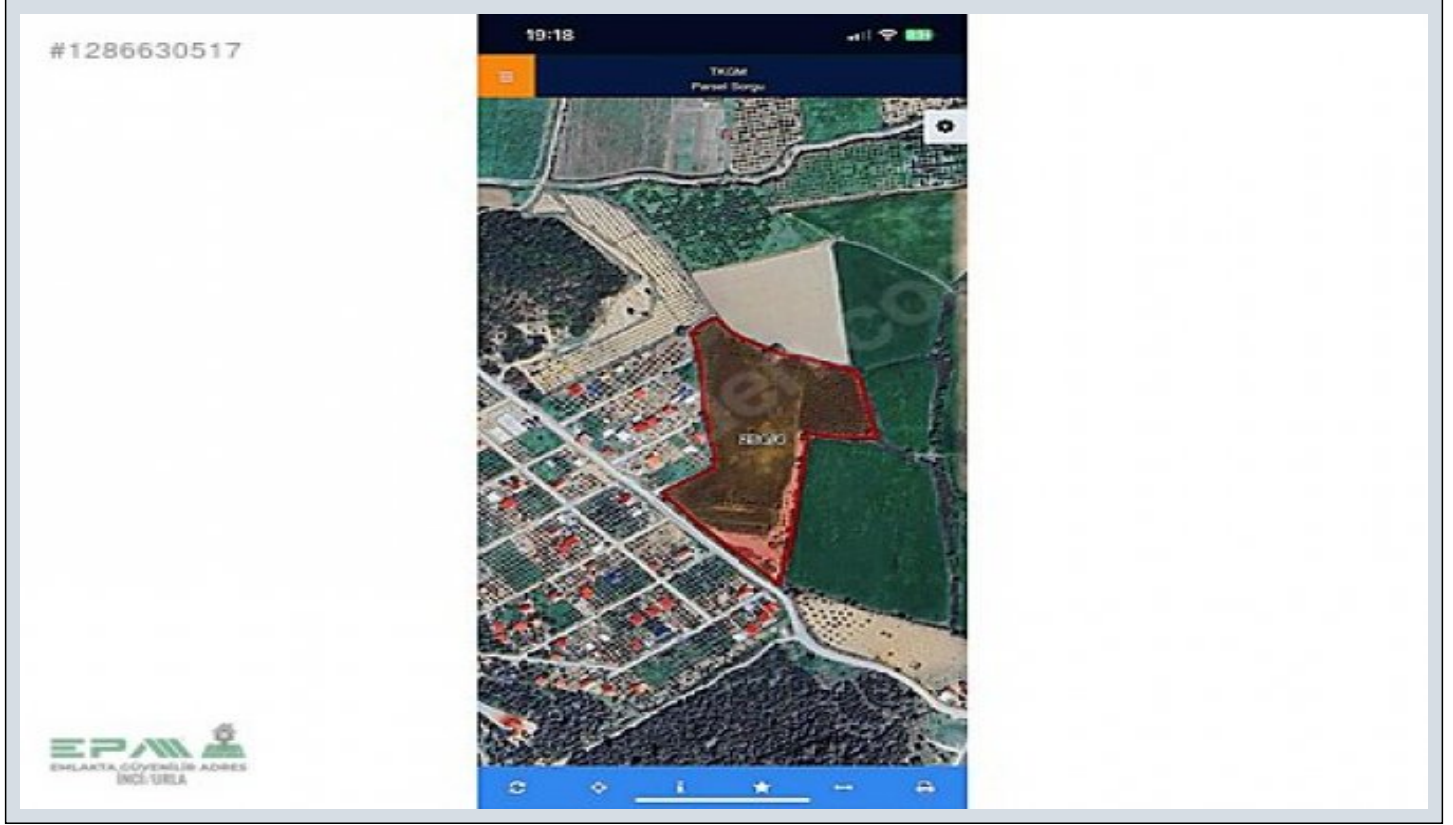

Barter : Yes
Available to Bank Credit : Yes
Permitted Base Construction Area : 0
Kaks :
Taks :
Gabari :
Deed Status : Detached Parcels
Title Deed - Area No : 254
Title Deed - Parcel No : 4



ERTAÇ KANI
Telefon 90 232-7543777
Cep Telefonu 90
531-3491968

EPA İNCİ GAYRİMENKUL
Telefon 90 232-7543777
Cep Telefonu 90
532-4509509
Faks 90 232-7543777
Yelatı Mah. Nur Dikmen Cd.
No:18 B Blok D.2
Urla / Köyler
, İzmir

İlan No:f-872967-254 Ref.No:635613

Seferihisar Düzcede İmar Uygulama Alanında Bulunan Tarlamız ,Turizm Yoluna Sıfır Cephede Bulunmakta Olup ,Sığacık Marinaya 10 Dakika Mesafededir Bölgenin Muhteşem Koylarına ,Sadece Araç İle 15 Dakika Uzaklıktadır Yatırımcıların Çok Yakından Takip Ettiği Bir Lokasyonda Olup Urla Merkeze Sadece 20 Dakika Mesafededir Kısmen Takas Tekliflerine Açıktır Elektrik ve Su Mevcuttur Bu ilan Emlak Asistanım CRM Programı tarafından otomatik entegre edilmiştir.*

