

## İnönü Cad.Necati bey ilkokulun karşısı 3+1 kiralık daire İzmir / Konak

Аренда - квартира 25,000 TL | 110 m2 İzmir / Konak

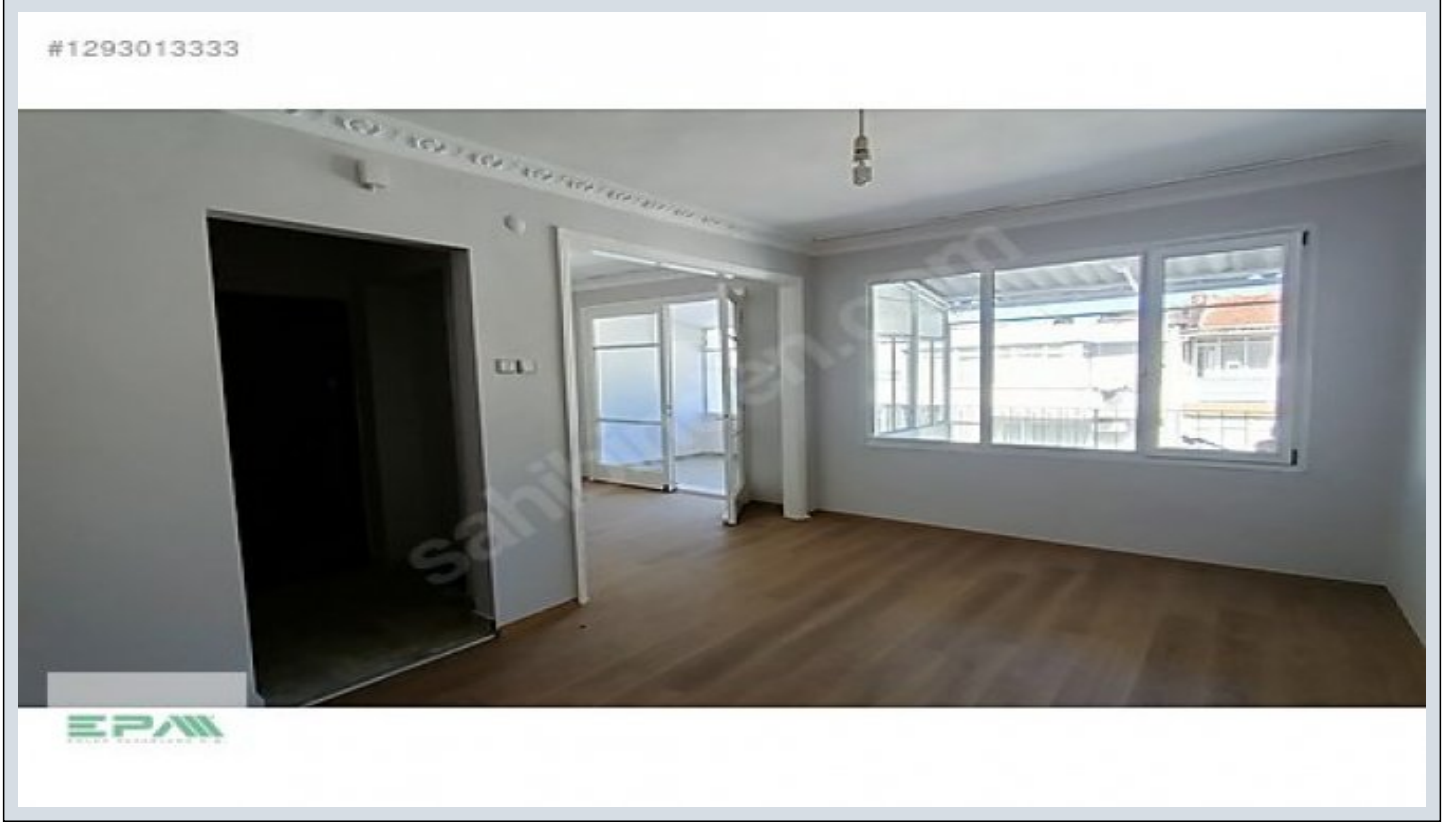

Кол-во комнат : 3  
Кол-во гостиных : 1  
Кол-во ванных комнат : 1  
Статус объекта : Вторичное  
Статус использования : Пустой(ая)  
Отопление : Кондиционер  
Этаж : 4  
Кол-во этажей в здании : 4  
Год постройки : 1995  
Аванс : 0 TL  
Депозит : 0 TL  
ежемесяч.платежи за обслуживание) : 0 TL  
ус ТАПУ (Св-во о праве собственности) : Св-во о праве собственности с кондоминиумом  
Title Deed - Area No : 1758  
Title Deed - Parcel No : 19



Ayşe Tümke  
Telefon 90 232-2455050  
Cep Telefonu 90  
536-2382643

EPA İZMİR HATAY CADDE  
TEMSİLCİLİĞİ  
Telefon 90 232-2455050  
Cep Telefonu 90  
532-4509509  
Faks 90 232-2455050  
İnönü Caddesi No:379 D. 2  
Karabağlar / Hatay  
, İzmir

- \* Интерьер : ADSL, Покраска, Стальная дверь, Душевая кабина, Встроенный шкаф, Ванная комната HILTON , водонагреватель,
- \* Здание : PVC-рамы / стеклопакет,
- \* Окрестности : Торговый центр, Дет.сад - ясли, Маркет, Игровая площадка, Рынок,
- \* Расположение : С видом на природу, Рядом ст.метро,

Bürüt: 110 m2, Net: 102 m2, 3+1 2 balkon teras Pazar yeri çok yakın ULAŞIM İMKANLARINA: Otobüs ve Metro yakını durakları EPA İZMİR HATAY CADDE TEMSİLCİLİĞİ, SANAYİ VE TİCARET BAKANLIĞI TARAFINDAN GAYRİMENKUL ALIM-SATIM ve KİRAMALARINDA YETKİLENDİRİLMİŞ BİR İŞLETME OLUP, AYŞE TÛMKE GAYRİMENKUL DANIŞMANLIĞI TAŞINMAZ TİCARETİ YETKİ BELGESİ NO: 3500039-004&rsquo;DÛR. CEP TEL. 0 536 238 26 43 İZMİR HATAY CADDE TEMSİLCİLİĞİ, : 05.06.2018 tarih ve 30442 SAYILI TAŞINMAZ TİCARETİ HAKKINDA YÖNETMELİĞİN 19/1 BENDİ GEREĞİNCE SUNUMLAR VE YER GÖSTERMELER, &lsquo;&rsquo;TAŞINMAZ GÖSTERME BELGESİ&rsquo;&rsquo; İMZALATILARAK YAPILMAKTADIR. Bu ilan Emlak Asistanım CRM Programı tarafından otomatik entegre edilmiştir.\*

#1293013333



#1293013333



#1293013333



#1293013333



#1293013333



İlan No:f-703980-960 Ref.No:639808

#1293013333



EPA

#1293013333



EPA

#1293013333



EPA

#1293013333



EPA

#1293013333



EPA

#1293013333



EPA

#1293013333



EPA

#1293013333



EPA

#1293013333



EPA

#1293013333



EPA

#1293013333



EPA

#1293013333



EPA

#1293013333



EPA

#1293013333



EPA

#1293013333



EPA