

YAPRACIK 6.BÖLGEDE EŞYALI KİRALIK DAİRE Ankara / Etimesgut

Аренда - квартира 24,000 TL | 85 m2 Ankara / Etimesgut



Кол-во комнат : 2

Кол-во гостиных : 1

Кол-во ванных комнат : 1

Статус объекта : Вторичное

Статус использования : Пустой(ая)

Этаж : 5

Кол-во этажей в здании : 11

Год постройки : 2015

Аванс : 0 TL

Депозит : 0 TL

ежемесяч.платежи за обслуживание) : 1500 TL

ус ТАПУ (Св-во о праве собственности) : Св-во о праве собственности с кондоминиумом

Title Deed - Area No : 62853

Title Deed - Parcel No : 1



Mihraç KOÇ

Telefon 90 532-4680724

Cep Telefonu 90
532-4080724

EPA EGEMEN GAYRİMENKUL

Telefon 90 532-4680724

Cep Telefonu 90
532-4680724

Faks 90 532-4680724

Atayurt Mah. Evliya Çelebi
Caddesi, Cadde Yunus AVM
NO:23/20Etimesgut / Eryaman
, Ankara

İlan No:f-1094370-46 Ref.No:652692

- * Интерьер : ADSL, Бытовая техника , Покраска, Стальная дверь, Душевая кабина, Кухня с газоснабжением,
- * Здание : Fiber Internet, Водонапорный резервуар, Теплоизоляция, PVC-рамы / стеклопакет, Цистерна для запаса воды, Пожарная лестница ,
- * Окрестности : Торговый центр, Маркет, Игровая площадка, Полицейский участок, Рынок,
- * Жилой комплекс : Спортклуб,
- * Расположение : С видом на природу, Вид на город, Рядом маршруты микроавтобусов,

DAİRENİN ÖZELLİKLERİ: *DAİREMİZ YAPRACIK 6.BÖLGEDE 2+1, 85 M2 DİR *ESKİŞEHİR YOLUNA EN YAKIN KISIMDA *EVCİL HAYVAN İSTENMİYOR. *EŞYALAR İÇİN EŞYA SENEDİ ALINACAKTIR BÖLGENİN VE BİNALARIN GENEL ÖZELLİKLERİ: ·Banyolarda duşu kabin bulunmaktadır, banyo ve tuvalet asma tavanlıdır. ·Odalar, salon laminat parkeli, kapılar Amerikan kapı, ıslak zeminler seramiklidir. Mutfakta hazır mutfak dolapları ve aspiratör mevcuttur. ·Daireler çelik kapılı ve pencereleri pvc doğramadır. ·Binalarda ısı yalıtımı bulunmakta ve merkezi sistem(ısı pay ölçerli) ile ısınmalıdır. ·Merkezi uydu yayını mevcuttur. ·Bina girişleri şifreli ve güvenlik kameraları mevcuttur. ·Bölgede otobüs durakları, semt pazarı, alışveriş merkezleri, marketler,okullar, kreş, sağlık ocakları, spor salonu aktiftir ·Bölgeden toplu taşıma ile ulaşım: 1.Koru Metro istasyonuna ring otobüsü ile gidilip oradan Metroya aktarma yapılmaktadır. 2.Sincan’a Ego otobüsü ve dolmuş seferleri yapılmaktadır. 3.Bağlıca üzerinden Etimesgut’a Ego otobüsü seferi vardır. ·Yapracık, Eskişehir Yolu üzerinde nezih, düzenli, havası temiz bir semttir. EPA EGEMEN GAYRİMENKUL OFİS ADRESİMİZ: Cadde Yunus AVM No:23/20 Yapracık,Etimesgut - ANKARA

Bu ilan Emlak Asistanım CRM Programı tarafından otomatik entegre edilmiştir.*

İlan No:f-1094370-46 Ref.No:652692

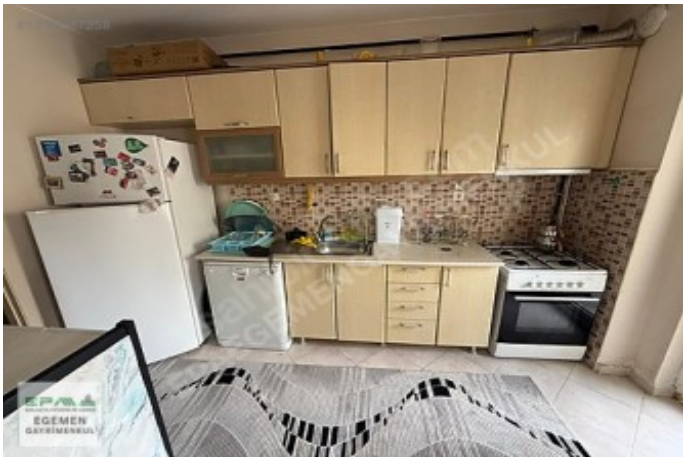

İlan No:f-1094370-46 Ref.No:652692

