

YAPRACIK 2.BÖLGEDE 2+1 EŞYALI KİRALIK DAİRE Ankara / Etimesgut

Аренда - квартира 24,000 TL | 85 m2 Ankara / Etimesgut

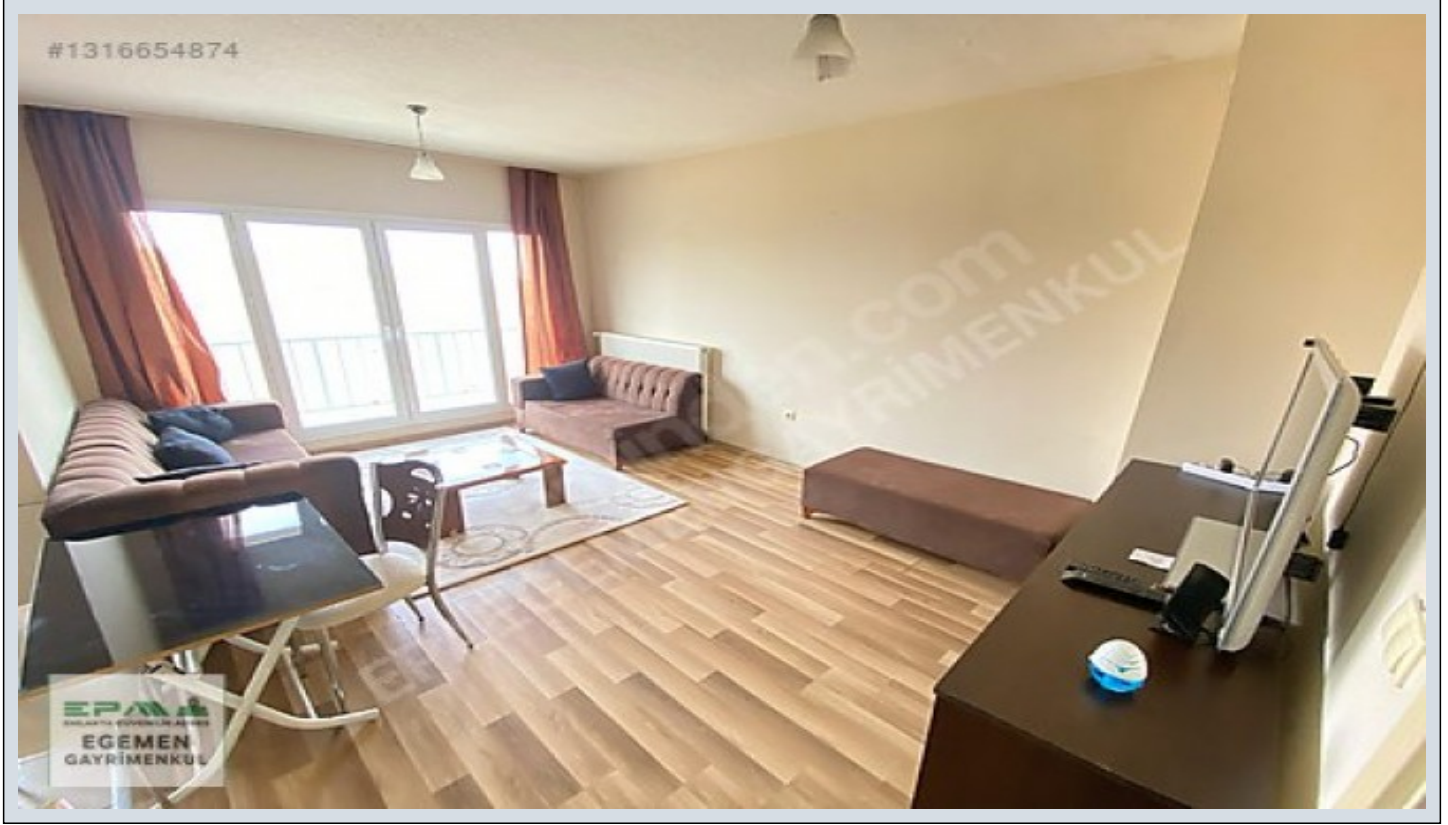

Кол-во комнат : 2
Кол-во гостиных : 1
Кол-во ванных комнат : 1
Тип объекта : Квартира
Статус объекта : Вторичное
Статус использования : Пустой(ая)
Отопление (тип) : Природный газ
Этаж : 8
Кол-во этажей в здании : 11
Год постройки : 2015
Аванс : 0 TL
Депозит : 0 TL
Кол-во балконов : 1
ежемесячн.платежи за обслуживание) : 1500 TL
ус ТАПУ (Св-во о праве собственности) : Св-во о праве собственности с кондоминиумом
Title Deed - Area No : 62752
Title Deed - Parcel No : 1



Mihraç KOÇ
Telefon 90 532-4680724
Cep Telefonu 90
532-4080724

EPA EGEMEN GAYRİMENKUL
Telefon 90 532-4680724
Cep Telefonu 90
532-4680724
Faks 90 532-4680724
Atayurt Mah. Evliya Çelebi
Caddesi, Cadde Yunus AVM
NO:23/20
Etimesgut / Eryaman
, Ankara

İlan No:f-1094370-51 Ref.No:652864

- * Интерьер : Бытовая техника , Покраска, Стальная дверь, Душевая кабина, Обои, Кухня с газоснабжением,
- * Здание : Fiber Internet, Водонапорный резервуар, Теплоизоляция, PVC-рамы / стеклопакет, Цистерна для запаса воды, Пожарная лестница ,
- * Окрестности : Торговый центр, Маркет, Игровая площадка, Полицейский участок, Рынок,
- * Жилой комплекс : Спортклуб,
- * Расположение : С видом на природу, Вид на город, Рядом маршруты микроавтобусов,

DAİRENİN ÖZELLİKLERİ: *DAİREMİZ YAPRACIK`IN EN MERKEZ BÖLGESİ 2.BÖLGEDE 2+1, 85 M2 DİR *YUNUS MARKET`İN TAM ARKASINDA *BAĞLICA YOLU ÜZERİNDE *EVDE İHTİYAÇ OLABİLECEK HERŞEY TAM VE EKSİKSİZDİR. *EVCİL HAYVAN İSTENMİYOR. *EŞYALAR İÇİN EŞYA SENEDİ ALINACAKTIR *DAİREMİZ 22 MAYIS TARİHİNDE BOŞALACAKTIR BÖLGENİN VE BİNALARIN GENEL ÖZELLİKLERİ: &middledot;Banyolarda duşa kabin bulunmaktadır, banyo ve tuvalet asma tavanlıdır. &middledot;Odalar, salon laminat parkeli, kapılar Amerikan kapı, ıslak zeminler seramiktir. Mutfakta hazır mutfak dolapları ve aspiratör mevcuttur. &middledot;Daireler çelik kapılı ve pencereleri pvc doğramadır. &middledot;Binalarda ısı yalıtımı bulunmakta ve merkezi sistem(ısı pay ölçerli) ile ısınmalıdır. &middledot;Merkezi uydu yayını mevcuttur. &middledot;Bina girişleri şifreli ve güvenlik kameraları mevcuttur. &middledot;Bölgede otobüs durakları, semt pazarı, alışveriş merkezleri, marketler,okullar, kreş, sağlık ocakları, spor salonu aktiftir &middledot;Bölgeden toplu taşıma ile ulaşım: 1.Koru Metro istasyonuna ring otobüsü ile gidilip oradan Metroya aktarma yapılmaktadır. 2.Sincan’a Ego otobüsü ve dolmuş seferleri yapılmaktadır. 3.Bağlica üzerinden Etimesgut’a Ego otobüsü seferi vardır. &middledot;Yapracık, Eskişehir Yolu üzerinde nezih, düzenli, havası temiz bir semttir. EPA EGEMEN GAYRİMENKUL OFİS ADRESİMİZ: Cadde Yunus AVM No:23/20 Yapracık,Etimesgut - ANKARA Bu ilan Emlak Asistanım CRM Programı tarafından otomatik entegre edilmiştir.*

İlan No:f-1094370-51 Ref.No:652864



İlan No:f-1094370-51 Ref.No:652864

