

## YAPRACIK 14.BÖLGEDE Y TİPİ 3+1 KİRALIK DAİRE Ankara / Etimesgut

Аренда - квартира 22,000 TL | 137 m2 Ankara / Etimesgut



Кол-во комнат : 3  
Кол-во гостиных : 1  
Кол-во ванных комнат : 1  
Статус объекта : Вторичное  
Статус использования : Пустой(ая)  
Этаж : 6  
Кол-во этажей в здании : 6  
Год постройки : 2015  
Аванс : 0 TL  
Депозит : 0 TL  
Направление/сторона : Юг  
ежемесяч.платежи за обслуживание) : 1350 TL  
ус ТАПУ (Св-во о праве собственности) : Св-во о праве собственности с кондоминиумом  
Title Deed - Area No : 62770  
Title Deed - Parcel No : 1



Mihraç KOÇ  
Telefon 90 532-4680724  
Cep Telefonu 90  
532-4080724

EPA EGEMEN GAYRİMENKUL  
Telefon 90 532-4680724  
Cep Telefonu 90  
532-4680724  
Faks 90 532-4680724  
Atayurt Mah. Evliya Çelebi  
Caddesi, Cadde Yunus AVM  
NO:23/20  
Etimesgut / Eryaman  
, Ankara

İlan No:f-1094370-56 Ref.No:653252

- \* Интерьер : ADSL, Покраска, Стальная дверь, Душевая кабина, Кухня с газоснабжением,
- \* Здание : Fiber Internet, Водонапорный резервуар, Теплоизоляция, PVC-рамы / стеклопакет, Цистерна для запаса воды, Пожарная лестница ,
- \* Окрестности : Торговый центр, Маркет, Игровая площадка, Полицейский участок, Рынок,
- \* Жилой комплекс : Спортклуб,
- \* Расположение : С видом на природу, Вид на город, Рядом маршруты микроавтобусов,

DAİRENİN ÖZELLİKLERİ \*DAİREMİZ 14.BÖLGEDE Y TİPİ 3+1 ,137 M2 \*14.BÖLGENİN YOKUŞ OLMAYAN DÜZ KISIMINDA \*GÜNEY CEPHELİ \*OTOBÜS DURAĞINA ÇOK YAKIN \*ÖNÜ AÇIK MANZARALI \*BAĞLICA YOLUNA EN YAKIN KONUMDA \*BİLGE KAĞAN İLKOKULU VE HASAN POLATKAN ORTAOKULUNUN HEMEN YANINDA \*CAM BALKONLU BÖLGENİN VE BİNALARIN GENEL ÖZELLİKLERİ: &middledot;Banyolarda duşa kabin bulunmaktadır, banyo ve tuvalet asma tavanlıdır. .Odalar, salon laminat parkeli, kapılar Amerikan kapı, ıslak zeminler seramiktir. Mutfakta hazır mutfak dolapları ve aspiratör mevcuttur. &middledot;Daireler çelik kapılı ve pencereleri pvc doğramadır. &middledot;Binalarda ısı yalıtımı bulunmakta ve merkezi sistem(ısı pay ölçerli) ile ısınmalıdır. &middledot;Merkezi uydu yayını mevcuttur. &middledot;Bina girişleri şifreli ve güvenlik kameraları mevcuttur. &middledot;Bölgede otobüs durakları, semt pazarı, alışveriş merkezleri, marketler,okullar, kreş, sağlık ocakları, spor salonu aktiftir &middledot;Bölgeden toplu taşıma ile ulaşım: 1.Koru Metro istasyonuna ring otobüsü ile gidilip oradan Metroya aktarma yapılmaktadır. 2.Sincan&rsquo;a Ego otobüsü ve dolmuş seferleri yapılmaktadır. 3.Bağlica üzerinden Etimesgut&rsquo;a Ego otobüsü seferi vardır. &middledot;Yaprıcak, Eskişehir Yolu üzerinde nezih, düzenli, havası temiz bir semttir. EPA EGEMEN GAYRİMENKUL OFİS ADRESİMİZ: Cadde Yunus AVM No:23/20 Yaprıcak,Etimesgut - ANKARA Bu ilan Emlak Asistanım CRM Programı tarafından otomatik entegre edilmiştir.\*

İlan No:f-1094370-56 Ref.No:653252

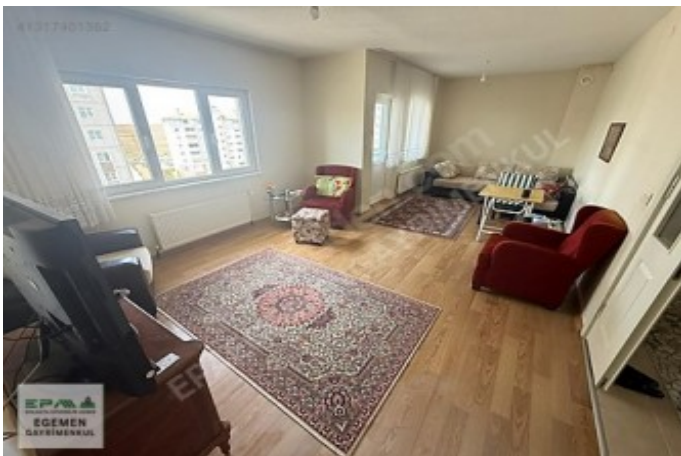

İlan No:f-1094370-56 Ref.No:653252

