

| EPA UĞUR | DÜZCE BATAKLI ÇİFTLİKDE 8 DÖNÜM SATILIK ARSA Düzce /
Merkez

ة ق ي د ح - ع ي ب ل ل 5,500,000 TL | 8,334 m2 Düzce / Merkez



ءان ب ل ا ء ح ا س م ء د ع ا ق : 0
ر ي ط ن ل ا :
Taks :
Gabari :
ر ت م ل ا ر ع س : 660 TL
ء م ء ا س م د ن س : ى ر ا ق ع ل ل ا ل ح س ل ا ء ل ا ح
ء ر ي ز ج د ن س : 108
ء س ب - د ن س : 12



Buğra Aktaş
Telefon 90 380-7438181
Cep Telefonu 90
553-3638278

EPA UĞUR GAYRİMENKUL
Telefon 90 380-7438181
Cep Telefonu 90
535-5060655
Faks 90 380-7438181
Beyciler Mah. Akçakoca
Karayolu 74/A
Merkez / Beyciler
, Düzce

İlan No:f-1067343-155 Ref.No:621909

* نكاح : نكاح طرطرا, نكاح طرطرا,

* نكاح طرطرا : نكاح طرطرا,

EPA UĞUR`DAN DÜZCE BATAKLI ÇİFTLİK`DE SATILIK 8 DÖNÜM ARSA ARSA ÖZELLİKLERİ

□

ARSAMIZ 8.334 M²; DİR. □2 CEPHESİ KADASTRAL YOL □YOL,SU,ELEKTRİK MEVCUT □PARSELİMİZİN ÇEVRESİNDE MÜSTAKİL YAPILAR MEVCUT □DÜZ BİR ZEMİNE SAHİP □HARİKA BİR DOĞA İÇERİSİNDE □ŞEHİRE YAKIN KONUM ÖZELLİKLERİ

□

ARSAMIZ DÜZCE BATAKLIÇİFTLİK KÖYÜ`NDE BULUNMAKTADIR □ANADOLU OTOYOLU 100 M □BATAKLI ÇİFTLİK KÖYÜ MUHTARLIĞI 250 M □BATAKLI ÇİFTLİK KÖYÜ CAMİ 300 M □AYDINPINAR CADDESİ 1.5 KM □ANADOLU OTOYOLU DÜZCE GİŞELERİ 4 KM □DÜZCE ATATÜRK DEVLET HASTANESİ 4 KM □DÜZCE OTOBÜS TERMİNALI 4.5 KM □DÜZCE VALİLİĞİ 4.6 KM □DÜZCE BELEDİYESİ 5 KM □DÜZCE ÜNİVERSİTESİ 11 KM □DÜZCE ÜNİVERSİTESİ EĞİTİM VE ARAŞTIRMA HASTANESİ 11 KM □AKÇAKOCA 32 KM □SAKARYA 55 KM □BOLU 52 KM □ANKARA 186 KM □İSTANBUL 145 KM □EPA UĞUR GAYRİMENKUL 9.4 KM MESAFE ÖLÇÜMLERİ KUŞBAKIŞI ÖLÇÜMÜ ŞEKLİNDEDİR. DAHA DETAYLI BİLGİ VE İLETİŞİM İÇİN İRTİBAT NUMARALARINDAN İLETİŞİME GEÇEBİLİRSİNİZ EPA EMLAK PAZARLAMA A.Ş. UĞUR GAYRİMENKUL YETKİ BELGE NO: 8100066 BEYCİLER MAHALLESİ, AKÇAKOCA KARAYOLU ÜZERİ, NO:74/A MERKEZ/DÜZCE

GAYRİMENKULÜNÜZÜN SATIŞI VE PROFESYONEL DEĞER TESPİTİ İÇİN OFİSİMİZDE SİZLERİ AĞIRLAMAKTAN MEMNUNİYET DUYARIZ Bu ilan Emlak Asistanım CRM Programı tarafından otomatik entegre edilmiştir.*

İlan No:f-1067343-155 Ref.No:621909

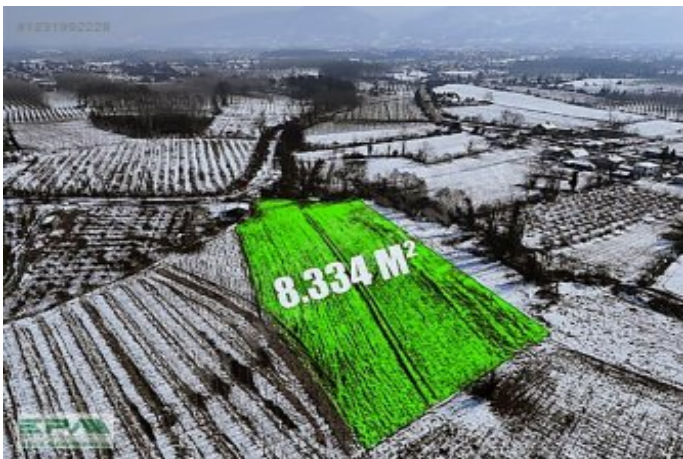
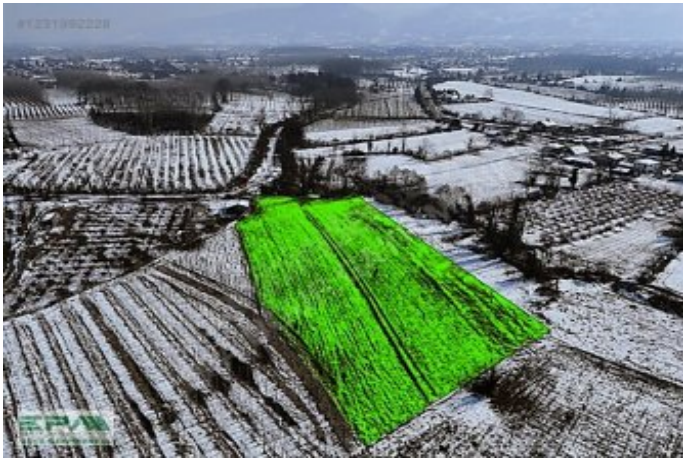

İlan No:f-1067343-155 Ref.No:621909

