

ŞİMAL EMLAKTAN EDİRNE LALAPAŞA BÜYÜNLÜ KÖY İÇİNDE TARLA Edirne
/ Lalapaşa

ل ق ح - ع ي ل ل 2,000,000 TL | 7,575 m2 Edirne / Lalapaşa

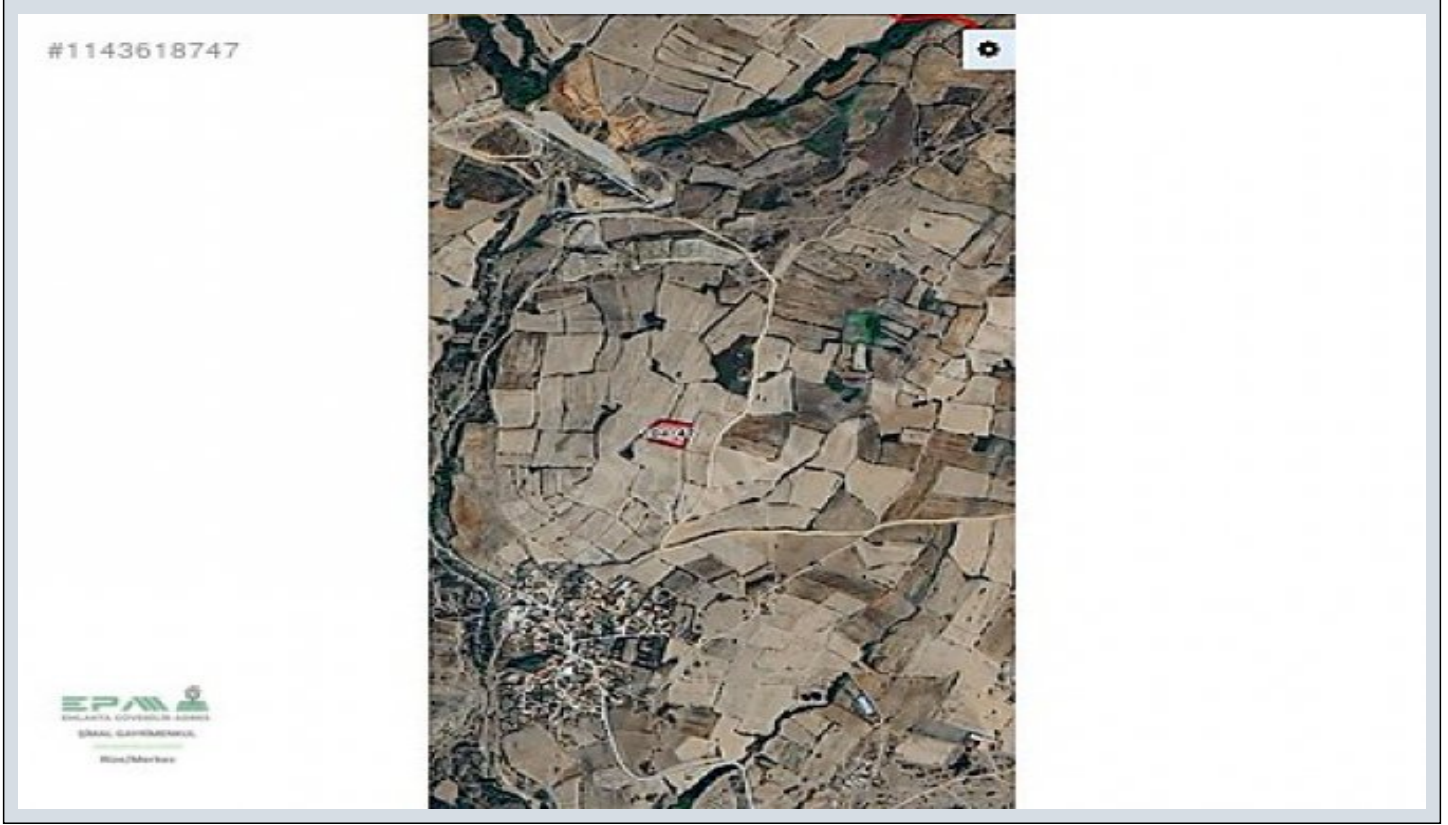

م عن : ك ن ب ل ا ت ر ك ل ب س ا ن م
ء ا ن ب ل ا ة ح ا س م ة د ع ا ق : 0
ر ي ط ن ل ا :
Taks :
Gabari :
ر ت م ل ا ر ع س : 211 TL
ة ل ص ف ن م د و ر ط ل ا : ي ر ا ق ع ل ل ا ح س ل ا ة ل ا ح
ه ر ي ز ج د ن س : 104
ه ت س ب - د ن س : 47



Murat BALCI
Telefon 90 464-5021502
Cep Telefonu 90
532-3524031

EPA ŞİMAL GAYRİMENKUL
Telefon 90 464-5021502
Cep Telefonu 90
532-3524031
Faks 90 532-3524031
Cumhuriyet Cad. Başoğlu
Han No:93 İç Kapı No:301
Merkez / -
, Rize

İlan No:f-1079901-68 Ref.No:608148

* ناكم : نة رطنم ,ة لالطا ,ة عيب طرطنم ,

* زاب هار ,فتاهلا ,طخ ,تارم اوؤملا ,يراجملا ,هايم : ة تحت ة ن ب م

,دشاب

EPA ŐİMAL
EMLAK`TAN

* ARAZİ KÖY SINIRINDADIR. * ARAZİMİZ YOLA BİR PARSEL YAKINDIR. * ARAZİMİZ TEK TAPU MÜSTAKİL PARSELDİR. * GEREKLİ İZİN ALINARAK ÇİFTLİK HALİNE GELEBİLİR . *ARAZİ KENDİ MÜLKÜMÜZ OLUP KOMİSYON ALINMAYACAKTIR. * GELECEKTE YATIRIM İÇİN UYGUN BİR YERDİR. DETAYLI BİLGİ İÇİN ARAYABİLİRSİNİZ
EMLAKTA GÜVENİLİR ADRES T.C. TAŞINMAZ TİCARETİ YETKİ BELGESİ NO: 5300047

Bu ilan Emlak Asistanım CRM Programı tarafından otomatik entegre edilmiştir.*

İlan No:f-1079901-68 Ref.No:608148

#1143618747



#1143618747



#1143618747



#1143618747



#1143618747



İlan No:f-1079901-68 Ref.No:608148

#1143618747



#1143618747



#1143618747



#1143618747

