İlan No:f-812907-1987 Ref.No:639500

Altındağ Bahçıvan Sk., Karayolları 4. Bölge Müd. Arkası 3+1 Ankara / Altındağ

للبيع - شقة 4,200,000 TL | 100 m2 Ankara / Altındağ

عدد الغرف	:	3
عدد الصالون	:	1
عدد الحمامات	:	1
هيكل الدولة	:	اليد الثانية
وضع الاستخدام	:	فارغ
تدفئة	:	التدفئة المركزية
نوع الوقود	:	غاز طبيعي
بأي طابق	:	2
رقم طابق البناء	:	3
تاريخ الانشاء	:	1996
دفعة اولى	:	0 TL
جوانب الهيكل	:	جنوب
رقم الشرفة	:	1
عائدات	:	0 TL
حالة السجل العقاري	:	سند طابو عمارات
دخل الاجار	:	0
سند جزيرة	:	6798
سند - بستة	:	13
مناسب لكرت البنك	:	نعم

Akif AYDIN
Telefon 90 312-4427600
Cep Telefonu 90 532-3450441

EPA AKARE GAYRİMENKUL
Telefon 90 312-4427600
Cep Telefonu 90 312-4427700
Faks 90 312-4427600
Hoşdere Cad. No:179/4
Çankaya / Ayrancı
, Ankara

İlan No:f-812907-1987 Ref.No:639500

* خواص داخلية : شرفة, الباب الصلب, باب الدوش, حمام هيلتون, يوجد في المطبخ غاز للتدفئة, الأرضيات - رقق, كشك,
* مبنى : معالجات PVC, في الحديقة,
* معلومات عن المنطقة المحيطة : مركز تسوق, مارکت, ملعب, الأسواق حي, مدرسة,
* موقع : كراج مفتوح,
* مكان : قريب من الشارع, اطالة المدينة, قريب على المترو, قريب من المواصلات العامة, قريب من شارع المينى بوس,
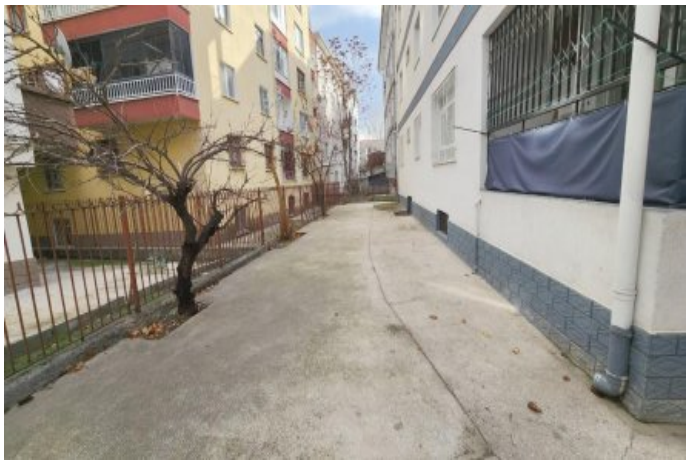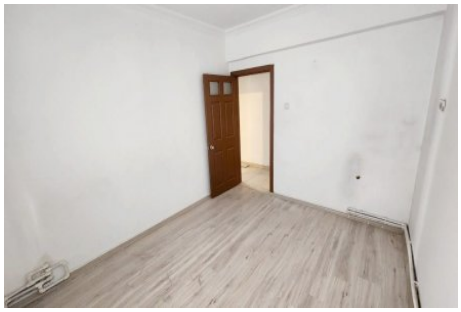
- 3+1, 100 m2 *-* 3 katlı binada 2.katta, ara katta *-* Ön cephe (Güney) *-* Kombili ısıtma sistemi (Aidat: 200 TL) *-* 2 odası salona bağımlı *-* Bakımlı *-* Açık otoparklı *-* Toplu ulaşım güzergahında, ASKİ metro durağına 750 metre *-* Kazım Karabekir Caddesi`ne 550 metre *-* Turgut Özal Bulvarı`na (Samsun Yolu) 350 metre *-* Karayolları 4. Bölge Müdürlüğü arkasında *-* Ankara Anadolu Lisesi`ne 500 metre *-* Mehmet Memişoğulları İlkokulu`na 900 metre *-* Yeni Turan İlkokulu`na 350 metre *-* Evliya Çelebi İlk Okulu`na 520 metre *-* Ankara Üniversitesi Ziraat Fakültesi`ne, Fen Bilimleri Fakültesi`ne, Veterinelik Fakültesi`ne 1 km *-* Zübeyde Hanım Parkı, Zübeyde Hanım Muhtarlığı`na yürüme mesafesinde Not: Firmamız Yer Gösterme Belgesi imzalatmak suretiyle hizmet vermektedir. Bu ilan Emlak Asistanım CRM Programı tarafından otomatik entegre edilmiştir.*