

YAPRACIK 6.BÖLGEDE ABONELİKLERİ AÇIK,2+1 EŞYALI KİRALIK DAİRE
Ankara / Etimesgut

راجي إلل - ةقش - 23,500 TL | 85 m2 Ankara / Etimesgut



- فرغل دد : 2
 نول اصل دد : 1
 تام اصل دد : 1
 ةلودل لكه : ةنائل ديل
 غراف : مادختسالل عضو
 قباط ي أب : 1
 انبل قباط مقرر : 11
 اشنالل خيرات : 2015
 سلوا ةعفد : 0 TL
 ةع دول : 0 TL
 تادئاع : 0 TL
 تارامع وباط دنس : يراقعلل لجلسلا ةلاح
 هرئج دنس : 62855
 هتسب - دنس : 1



Mihraç KOÇ
 Telefon 90 532-4680724
 Cep Telefonu 90
 532-4080724

EPA EGEMEN GAYRİMENKUL
 Telefon 90 532-4680724
 Cep Telefonu 90
 532-4680724
 Faks 90 532-4680724
 Atayurt Mah. Evliya Çelebi
 Caddesi, Cadde Yunus AVM
 NO:23/20
 Etimesgut / Eryaman
 , Ankara

İlan No:f-1094370-64 Ref.No:654608

- * خبب طم ل ا ي ف د ج و ي , ن و ت ل ي ه م ا م ح , ش و د ل ا ب ا ب , ب ل ص ل ا ب ا ب ل , ي ل ط م , ض ي ب أ ل ا ث ا ل ا , ADSL : ة ي ل خ ا د ص ا و خ
ة , ة ف د ت ل ل ز ا غ ,
- * ة ا ج ن ل ا م ل س , ه ا ي م ل ا ن ا ز خ , PVC ا ج ل ا م ا م , ي ر ا ح ل ا ل ز ع ل , ز ز ع م , ت ن ر ب ي ا ف : س ن ب م ,
- * ح ي ق ا و س أ ل ا , ة ط ر ش ل ا ز ك ر م , ب ع ل م , ت ك ر ا م , ق و س ت ز ك ر م : ة ط ي ح م ل ا ة ق ط ن م ل ا ن ع ت ا م و ل ع م ,
- * ة ض ا ي ر ن و ل ا ص : ع ق و م ,
- * س و ب ي ن ي م ل ا ع ر ا ش ن م ب ي ر ق , ة ن ي د م ل ا ة ل ل ط ا , ة ع ي ب ط ر ط ن م : ن ا ك م ,

DAİRENİN ÖZELLİKLERİ: *DAİREMİZ YAPRACIK 6.BÖLGEDE 2+1, 85 M2 DİR *ESKİŞEHİR YOLUNA EN YAKIN KISIMDA
*ABONELİKLERİ AÇIK *EVDE İHTİYAÇ OLABİLECEK HERŞEY TAM VE EKSİKSİZDİR. *EVCİL HAYVAN İSTENMİYOR.
*EŞYALAR İÇİN EŞYA SENEDİ ALINACAKTIR *İÇİNDEKİ KİRACIMIZ HAZİRAN AYI SONUNDA ÇIKACAKTIR. BÖLGENİN VE
BİNALARIN GENEL ÖZELLİKLERİ: ·Banyolarda duşa kabin bulunmaktadır, banyo ve tuvalet asma tavanlıdır.
·Odalar, salon laminat parkeli, kapılar Amerikan kapı, ıslak zeminler seramiktir. Mutfakta hazır mutfak
dolapları ve aspiratör mevcuttur. ·Daireler çelik kapılı ve pencereleri pvc doğramadır. ·Binalarda ısı
yalıtımı bulunmakta ve merkezi sistem(ısı pay ölçerli) ile ısınmalıdır. ·Merkezi uydu yayını mevcuttur.
·Bina girişleri şifreli ve güvenlik kameraları mevcuttur. ·Bölgede otobüs durakları, semt pazarı,
alışveriş merkezleri, marketler,okullar, kreş, sağlık ocakları, spor salonu aktiftir ·Bölgeden toplu taşıma ile
ulaşım: 1.Koru Metro istasyonuna ring otobüsü ile gidilip oradan Metroya aktarma yapılmaktadır. 2.Sincan’a
Ego otobüsü ve dolmuş seferleri yapılmaktadır. 3.Bağlıca üzerinden Etimesgut’a Ego otobüsü seferi vardır.
·Yapracık, Eskişehir Yolu üzerinde nezih, düzenli, havası temiz bir semttir. EPA EGEMEN GAYRİMENKUL
OFİS ADRESİMİZ: Cadde Yunus AVM No:23/20 Yapracık,Etimesgut - ANKARA Bu ilan Emlak Asistanım CRM
Programı tarafından otomatik entegre edilmiştir.*

İlan No:f-1094370-64 Ref.No:654608

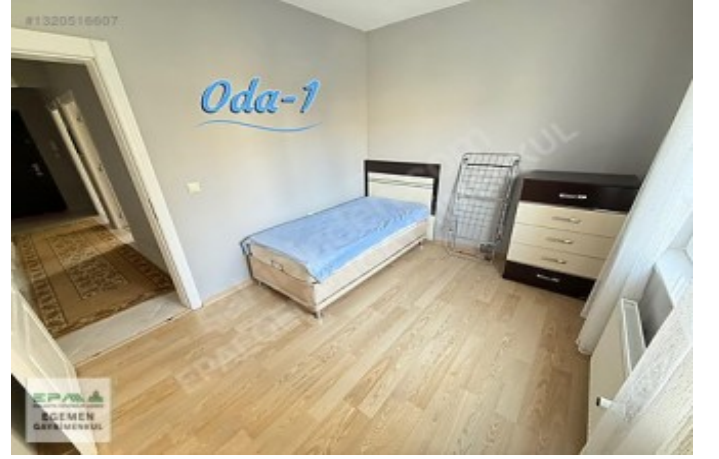

İlan No:f-1094370-64 Ref.No:654608

