

İlıcada Satılık 4+1 Dupleks Daire - 140m<sup>2</sup> Antalya / Manavgat

ةقش - عيبلل 8,500,000 TL | 170 m2 Antalya / Manavgat



- فرغلا ددع : 4  
 نولاصل ددع : 1  
 تاماحل ددع : 2  
 ةلودل لكه : ةنائل دهل  
 ف نوشيعي نذل كلل ام : مادختسالل عضو  
 ةئفدت : ةوهل فيكت  
 قباطل اب : 2  
 ءانبل قباطل مقرر : 2  
 ءاشنالل خيرات : 2015  
 سلوا ةففد : 0 TL  
 لكهلهل بناول : قرشلل  
 بونج  
 برف :  
 ءادئاع : 100 TL  
 يراقعلل لجلسلا ءلح : ءارامع وباطل دنس  
 رالال لخد : 0  
 هرلج دنس : 484  
 هتسب - دنس : 2  
 كنبلل تركل بسانم : معن



Eren KOCA  
 Telefon 90 533-1335507  
 Cep Telefonu 90  
 533-1335507

EPA WON GAYRİMENKUL  
 Telefon 90 533-1335507  
 Cep Telefonu 90  
 533-1335507  
 Faks 90 533-1335507  
 Aşağı Hisar Mah. Orhan Gazi  
 Cad. 8/A  
 Manavgat / -  
 , Antalya

İlan No:f-1093824-39 Ref.No:655913

- \* شودل باب ADSL : ةلخاد صاوخ,
- \* PVC تاجلاام , يرارحلا لزلل , تن ربف : بنم
- \* ةطرحملا ةقطنملا عن تامولعم ,
- \* ةضاير نولاص : عقوم
- \* ةدملا ةلالطا , ةعبط رظنم : ناكم

EPA WON GAYRİMENKUL Manavgat İlica`da, huzurlu ve sakin bir sitede yer alan, güney doğu cepheli, dubleks 4+1 daire satılıktır. 140m<sup>2</sup>; net ve 170m<sup>2</sup>; brüt kullanım alanına sahip bu özel daire, düzgün yapılaşmanın olduğu, İlica merkeze oldukça yakın bir bölgede konumlanmıştır. Günlük yaşamınız için ihtiyaç duyabileceğiniz her şeye yürüme mesafesinde: sağlık ocağı, semt pazarı, marketler, okullar (ilkokul, ortaokul, lise), pastane ve eczane gibi önemli noktalar yanı başınızda. Dairemiz, kapalı ve keyifli terasları ile öne çıkmaktadır. Özellikle cam balkon özelliği sayesinde dört mevsim rahatlıkla kullanabileceğiniz bu alanlar, size ek bir yaşam ve dinlenme alanı sunar. Kış aylarında dahi keyifli vakit geçirebileceğiniz bu teraslar, daireye ayrı bir değer katmaktadır. Daire Özellikleri: Oda Sayısı: 4+1 (Geniş aileler için ideal) Net Kullanım Alanı: 140 m<sup>2</sup>; Brüt Kullanım Alanı: 170 m<sup>2</sup>; Bulunduğu Kat: 2 Kat Sayısı: 2 (Dubleks) Banyo Sayısı: 2 Mutfak: Kapalı Isıtma: Klima Isı Yalıtımı ve Isıcama: Mevcut Zemin: Seramik Pencere: PVC Doğrama Balkon: Var, Kapalı / Cam Balkon Otopark: Açık Otopark Asansör: Yok Site İçerisinde: Evet Krediye Uygun: Evet Tapu Durumu: Kat İrtifaklı Kullanım Durumu: Mülk Sahibi Eşyalı: Hayır Konum ve Çevre Avantajları: Güney Doğü Cepheli: Gün boyu aydınlık ve ferah Merkezi Konum: İlica merkeze yakın Ulaşım Kolaylığı: Otobüs durağı, dolmuş güzergahı ve ana yola yakın Sosyal İmkanlar: Cami, spor salonu, park ve yeşil alanlar Altyapı: Fiber İnternet, ADSL, Uydu Yakın Çevre: Sağlık ocağı, semt pazarı, market, okul, eczane EPA EMLAK olarak, emlak sektöründe güvenilir adresiniz olmaktan gurur duyuyoruz. Bu özel dubleks dairemizin yerinde sunumu ve detaylı bilgi için sizleri telefonla bekliyoruz. Hayalinizdeki yaşama bir adım daha yaklaşmak için bizimle iletişime geçin! EPA EMLAK Emlakta Güvenilir Adres Bu ilan Emlak Asistanım CRM Programı tarafından otomatik entegre edilmiştir.\*

İlan No:f-1093824-39 Ref.No:655913

#1322710202



#1322710202



İlan No:f-1093824-39 Ref.No:655913

#1322710202



#1322710202



#1322710202



#1322710202



#1322710202



#1322710202

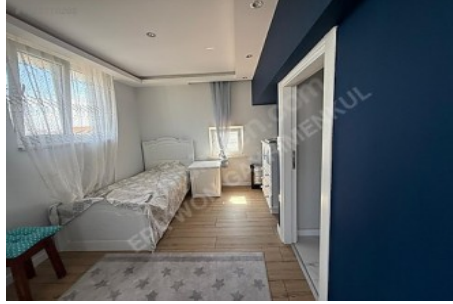

#1322710202



#1322710202



#1322710202



#1322710202

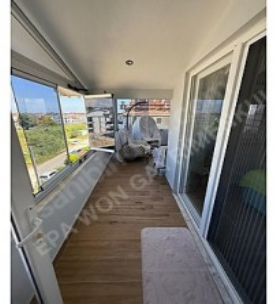

#1322710202



#1322710202

