

## Çankaya Merkezi Konumda, Kullanışlı ve Masrafsız Ticari Alan Ankara / Çankaya

رجتم - عيبلل 2,750,000 TL | 20 m2 Ankara / Çankaya



ميسقتل/ة فرغ : 1  
ةلودل لكيه : ةنثلا ديل  
مادختسال اعضو : غراف  
قباط أيأب :  
ةئفدت : ةصحة رمالا ةئفدتلا  
دوقولا عون : يعيبط زاغ  
ءاشنال اخيرات : 1976  
تاءئاع : 0 TL  
هرىج دنس : 4960  
هتسب - دنس : 17



Bülent YILDIRIM  
Telefon 90 312-4427600  
Cep Telefonu 90  
533-6279736

EPA AKARE GAYRİMENKUL  
Telefon 90 312-4427600  
Cep Telefonu 90  
312-4427700  
Faks 90 312-4427600  
Hoşdere Cad. No:179/4  
Çankaya / Ayrancı  
, Ankara

İlan No:f-812907-2083 Ref.No:646572

- \* سوب يني مل اعراش ن م بيرق, عمال الصاوم ل ن م بيرق, عراش ل ن م بيرق : ن اكم
- \* ف اهل طخ, حوت فم جارك : ن ب م
- \* كشك : ة ل خ اد ص اوخ
- \* ل, م ج ت ن و ل اص, ر ي ف او ك : ة ط ح م ل ا ق ط ن م ل ا ن ع ت ا م و ل ع م

DÜKKAN ÖZELLİKLERİ: & middot; Alan: 16 m2 net kullanım alanı (Tek bölüm). & middot; Donanım: İçerisinde kendine ait özel WC mevcuttur. & middot; Otopark: Bina sakinleri ve dükkan kullanımına uygun açık otopark imkanı bulunmaktadır. & middot; Durum: Bakımlı, hemen taşınmaya veya kiraya verilmeye uygundur. & middot; Cephe: Vitrin değeri olan, tabela görünürlüğü yüksek giriş kat. & middot; Isınma: Merkezi ısıtma sistemi KULLANIM ALANLARI ÖNERİLERİ: & middot; Tasarım ve Mimarlık Ofisi & middot; Butik Çiçekçi / Hediyelik Eşya & middot; Elektronik Teknik Servis & middot; E-Ticaret Operasyon ve Depolama Merkezi & middot; Güzellik / Tırnak Studio

Not: Firmamız Yer Gösterme Belgesi imzalatmak suretiyle hizmet vermektedir. Bu ilan Emlak Asistanım CRM Programı tarafından otomatik entegre edilmiştir.\*

İlan No:f-812907-2083 Ref.No:646572

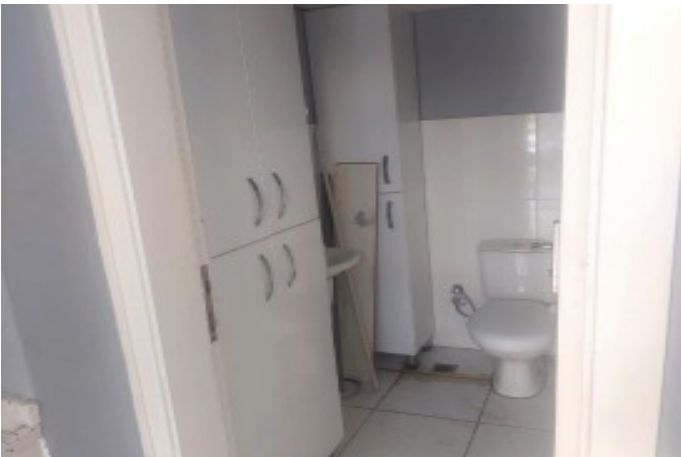
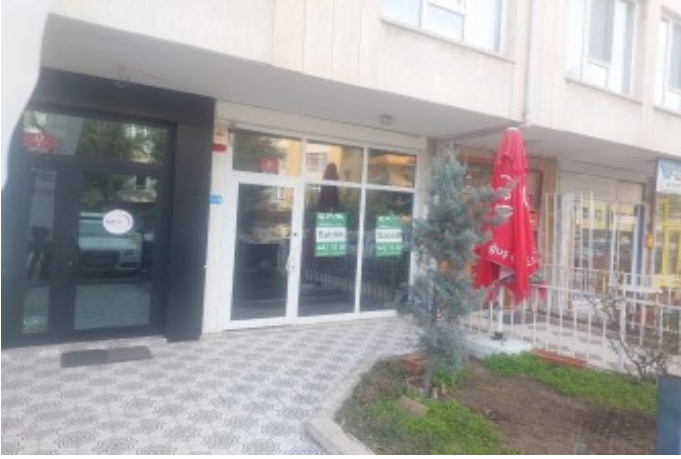

İlan No:f-812907-2083 Ref.No:646572



**Çankaya Merkezli Komunda,  
Kullanışlı ve Masrafsız Ticari Alan  
Satış İhtiyacı**

**SAĞIRCI YILMAZ  
0533 827 87 56**

**Özellikler:**

- Alan: 17,20 m² (200 m²) arsa üzerine 1700 m² alan
- Emsal: 10,000 m²
- Çerçevesi: Beton yapılar ve diğer bölümler için uygun yapı malzemeleri kullanılmaktadır.
- Emsal: Yüksek, katmanlı yapıların inşaatı için uygun yapılar için uygundur.
- Alan: 17,20 m² arsa üzerine, sahada gösterdiği ölçüde 100 m² alan.
- Emsal: Yüksek katmanlı alan.

**KULLANILAN ALANLAR KİMLER:**

- Emsal ve Masrafsız Alan
- Emsal ve Masrafsız Alan
- Emsal ve Masrafsız Alan
- Emsal ve Masrafsız Alan
- Emsal ve Masrafsız Alan