

EPA UĞURDAN KAYNAŞLIDA KAÇIRILMAYACAK YATIRIMLIK ARSA Düzce /  
Kaynaşlı

Satılık - Konut İmarlı Arsa 23,000,000 TL | 18,090 m2 Düzce / Kaynaşlı



Krediye Uygun : Evet  
Taban İnşaat Alanı : 0  
Kaks (Emsal) :  
Taks :  
Gabari :  
Tapu Durumu : Müstakil Parsel  
Tapu Ada : 257  
Tapu - Parsel : 23



Nihat Aydın  
Telefon 90 380-7438181  
Cep Telefonu 90  
546-9757040

EPA UĞUR GAYRİMENKUL  
Telefon 90 380-7438181  
Cep Telefonu 90  
535-5060655  
Faks 90 380-7438181  
Beyciler Mah. Akçakoca  
Karayolu 74/A  
Merkez / Beyciler  
, Düzce

İlan No:f-1067343-122 Ref.No:600250

- \* Konum : Doğa Manzaralı,
- \* Alt Yapı : Kanalizasyon, Telefon Hattı, Yolu Açılmış,

EPA UĞUR`DAN KAYNAŞLI`DA KAÇIRILMAYACAK YATIRIMLIK ARSA ARSA ÖZELLİKLERİ

□

ARSAMIZ DÜZCE KAYNAŞLI SARIÇÖKEK`TE BULUNMAKTADIR □ARSAMIZ KISMEN KÖY YERLEŞİK ALANI İÇERİSİNDEDİR □TAKS : 0,25 □KAKS : 0,50 □VİLLA,BUNGALOV SİTE YAPIMINA UYGUN □TOPLU PROJE YAPIMINA UYGUN □ORMAN SINIRINA YAKIN MESAFEDA □BELEDİYE İMAR PLANI SINIRINDA □D-100 KARAYOLU VE E-80 ANADOLU OTOYOLUNA ÇOK YAKIN MESAFEDA □%5 EĞİMLİ ARAZİ □ARSA SINIRINDA DERE BULUNMAKTADIR KONUM ÖZELLİKLERİ

□

E-80 ANADOLU OTOYOLU 200 M □D-100 KARAYOLU 1 KM □KAYNAŞLI BELEDİYESİ 1.4 KM □KAYNAŞLI HÜKUMET KONAĞI 1.3 KM □KAYNAŞLI DEVLET HASTANESİ 1.8 KM □DÜZCE BELEDİYESİ 15.2 KM □DÜZCE VALİLİĞİ 15.8 KM □DÜZCE ATATÜRK DEVLET HASTANESİ 17.3 KM □DÜZCE ÜNİVERSİTESİ 18.6 KM □DÜZCE ÜNİVERSİTESİ EĞİTİM VE ARAŞTIRMA HASTANESİ 18.6 KM □AKÇAKOCA 40 KM □BOLU 25 KM □SAKARYA 80 KM □İSTANBUL 180 KM □ANKARA 160 KM MESAFE HESAPLAMALARI KUŞBAKİŞİ ÖLÇÜMÜ ŞEKLİNDEDİR DAHA DETAYLI BİLGİ İÇİN İRTİBAT NUMARALARINDAN İLETİŞİME GEÇEBİLİRSİNİZ. EPA EMLAK PAZARLAMA A.Ş. UĞUR GAYRİMENKUL YETKİ BELGE NO: 8100

066 BEYCİLER MAHALLESİ, AKÇAKOCA KARAYOLU ÜZERİ, NO:74/A MERKEZ/DÜZCE

GAYRİMENKULÜNÜZÜN SATIŞI VE PROFESYONEL DEĞER TESPİTİ İÇİN OFİSİMİZDE SİZLERİ AĞIRLAMAKTAN MEMNUNİYET DUYARIZ Bu ilan Emlak Asistanım CRM Programı tarafından otomatik entegre edilmiştir.\*

İlan No:f-1067343-122 Ref.No:600250

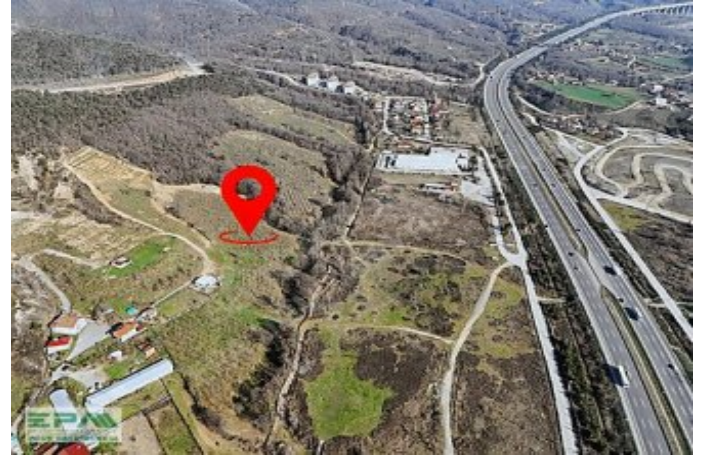

İlan No:f-1067343-122 Ref.No:600250

