

## | EPA UĞUR | DÜZCE BATAKLI ÇİFTLİKDE 8 DÖNÜM SATILIK ARSA Düzce / Merkez

Satılık - Bahçe 5,500,000 TL | 8,334 m2 Düzce / Merkez



Taban İnşaat Alanı : 0

Kaks (Emsal) :

Taks :

Gabari :

Metrekare Birim fiyatı : 660 TL

Tapu Durumu : Hisseli Tapu

Tapu Ada : 108

Tapu - Parsel : 12

Buğra Aktaş

90 380-7438181 فتاه

90 553-3638278 لاوللا مقر

EPA UĞUR GAYRİMENKUL

90 380-7438181 فتاه

90 535-5060655 لاوللا مقر

90 380-7438181 سكاك

Beyciler Mah. Akçakoca

Karayolu 74/A

Merkez / Beyciler

, Düzce

- \* Konum : Doğa Manzaralı, Şehir Manzaralı,
- \* Alt Yapı : Telefon Hattı,

## EPA UĞUR`DAN DÜZCE BATAKLI ÇİFTLİK`DE SATILIK 8 DÖNÜM ARSA ARSA ÖZELLİKLERİ

□

ARSAMIZ 8.334 M<sup>2</sup>; DİR. 2 CEPHESİ KADASTRAL YOL YOL,SU,ELEKTRİK MEVCUT PARSELİMİZİN ÇEVRESİNDE MÜSTAKİL YAPILAR MEVCUT DÜZ BİR ZEMİNE SAHİP HARİKA BİR DOĞA İÇERİSİNDE ŞEHİRE YAKIN KONUM ÖZELLİKLERİ

□

ARSAMIZ DÜZCE BATAKLIÇİFTLİK KÖYÜ`NDE BULUNMAKTADIR ANADOLU OTOYOLU 100 M BATAKLI ÇİFTLİK KÖYÜ MUHTARLIĞI 250 M BATAKLI ÇİFTLİK KÖYÜ CAMİ 300 M AYDINPINAR CADDESİ 1.5 KM ANADOLU OTOYOLU DÜZCE GİŞELERİ 4 KM DÜZCE ATATÜRK DEVLET HASTANESİ 4 KM DÜZCE OTOBÜS TERMİNALI 4.5 KM DÜZCE VALİLİĞİ 4.6 KM DÜZCE BELEDİYESİ 5 KM DÜZCE ÜNİVERSİTESİ 11 KM DÜZCE ÜNİVERSİTESİ EĞİTİM VE ARAŞTIRMA HASTANESİ 11 KM AKÇAKOCA 32 KM SAKARYA 55 KM BOLU 52 KM ANKARA 186 KM İSTANBUL 145 KM EPA UĞUR GAYRİMENKUL 9.4 KM MESAFE ÖLÇÜMLERİ KUŞBAKIŞI ÖLÇÜMÜ ŞEKLİNDEDİR. DAHA DETAYLI BİLGİ VE İLETİŞİM İÇİN İRTİBAT NUMARALARINDAN İLETİŞİME GEÇEBİLİRSİNİZ EPA EMLAK PAZARLAMA A.Ş. UĞUR GAYRİMENKUL YETKİ BELGE NO: 8100066 BEYCİLER MAHALLESİ, AKÇAKOCA KARAYOLU ÜZERİ, NO:74/A MERKEZ/DÜZCE

GAYRİMENKULÜNÜZÜN SATIŞI VE PROFESYONEL DEĞER TESPİTİ İÇİN OFİSİMİZDE SİZLERİ AĞIRLAMAKTAN MEMNUNİYET DUYARIZ Bu ilan Emlak Asistanım CRM Programı tarafından otomatik entegre edilmiştir.\*

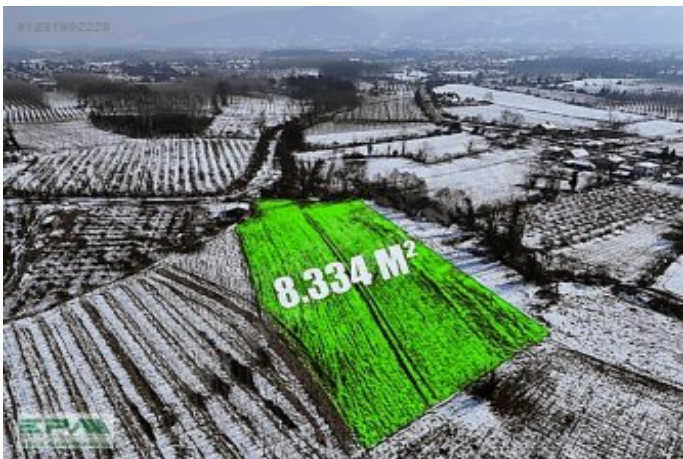
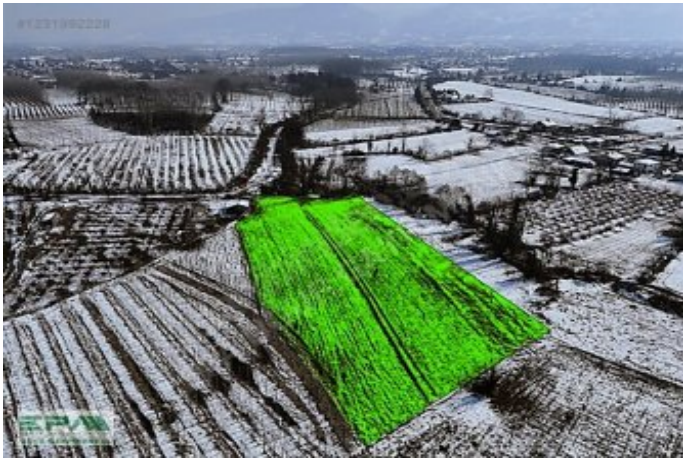

مقر 621909:عجرملا مقر f-1067343-155:نالعالإل مقر

