

ŞİMAL EMLAKTAN MERKEZ HALATÇILAR MAHALLESİNDE SATILIK ARSA
Rize / Merkez

Satılık - Konut+Ticari İmarlı Arsa 17,400,000 TL | 1,995 m2 Rize / Merkez



Krediye Uygun : Evet
Taban İnşaat Alanı : 0
Kaks (Emsal) :
Taks :
Gabari :
Tapu Durumu : Müstakil Parsel
Tapu Ada : 606
Tapu - Parsel : 4



Murat BALCI
Telefon 90 464-5021502
Cep Telefonu 90
532-3524031

EPA ŞİMAL GAYRİMENKUL
Telefon 90 464-5021502
Cep Telefonu 90
532-3524031
Faks 90 532-3524031
Cumhuriyet Cad. Başoğlu
Han No:93 İç Kapı No:301
Merkez / -
, Rize

İlan No:f-1079901-71 Ref.No:608142

- * Konum : Deniz Manzaralı, Doęa Manzaralı, Őehir Manzaralı,
- * Alt Yapı : Doęalgaz mevcut, Kanalizasyon, Parselli, Sanayi elektrigi, Telefon Hattı, Yolu Açılmış, İfrazlı,

EPA ŐİMAL EMLAK`TAN * ARSAMIZ RİZE MERKEZ HALATÇILAR MAHALLESİNDEDİR. * ARSAMIZ ŐEHİR MERKEZİNE 1000 METRE MESAFEDEDİR * ARSA İKİ TAPU MÜSTAKİL PARSELDİR. * ARSAMIZ İMARLI OLUP ZİRAAT ÇAY BAHÇESİ VE RİZE KALESİNE 500 METRE MESAFEDEDİR . *ARSAMIZIN İÇİNDE İKİ ADET EV BULUNMAKTADIR. TADİLAT OLUP İKİ VİLLAYA ÇEVRİLEBİLİR HAVUZ VE ETRAFI DUVAR YAPILIP ŐEHRİN İÇİNDE HOŐ BİR OTURMA ALANI OLABİLİR. * ARSA TOKİ BİNA YAPIM BÖLGESİNDE OLUP RİZE MERKEZDE SORUNSUZ HİSSESİZ NADİR BULUNAN TAPULARDAN BİR TANESİDİR. * ARAMIZDA DOĞAL GAZ KAPIYA GELMİŐTİR YOLLARI ASFALTTIR.ARSAMIZIN 1000 M2 SİNDE 900 M2 NET 1080 M2 BRÜT İNŐAAT ALANI VARDIR. * ARSAMIZIN YOLA CEPHE OLUP, HEMEN HEMEN BÜTÜN TAPU ALANI DÜZDÜR. DETAYLI BİLGİ İÇİN ARAYABİLİRSİNİZ *EMLAKTA GÜVENİLİR ADRES* T.C. TAŐINMAZ TİCARETİ YETKİ BELGESİ NO: 5300047 Bu ilan Emlak Asistanım CRM Programı tarafından otomatik entegre edilmiŐtir.*

İlan No:f-1079901-71 Ref.No:608142

#1203127530



#1203127530



#1203127530



#1203127530



#1203127530



İlan No:f-1079901-71 Ref.No:608142

#1203127530



#1203127530



#1203127530



#1203127530



#1203127530



#1203127530



#1203127530



#1203127530



#1203127530

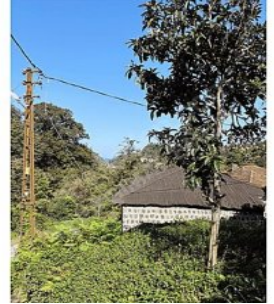

#1203127530



#1203127530



#1203127530



#1203127530



#1203127530



#1203127530

