

EPA UĞURDAN DÜZCE MERKEZ KARACADA İMARLI 232 m<sup>2</sup> ARSA Düzce / MerkezSatılık - Konut İmarlı Arsa 3,000,000 TL | 232 m<sup>2</sup> Düzce / Merkez

Taban İnşaat Alanı : 0  
Kaks (Emsal) :  
Taks :  
Gabari :  
Tapu Durumu : Müstakil Parsel  
Tapu Ada : 246  
Tapu - Parsel : 3



Uğur SEYMAN  
Telefon 90 380-7438181  
Cep Telefonu 90  
535-5060655

EPA UĞUR GAYRİMENKUL  
Telefon 90 380-7438181  
Cep Telefonu 90  
535-5060655  
Faks 90 380-7438181  
Beyciler Mah. Akçakoca  
Karayolu 74/A  
Merkez / Beyciler  
, Düzce

İlan No:f-1067343-184 Ref.No:629265

- \* Konum : Şehir Manzaralı,
- \* Alt Yapı : Doğalgaz mevcut, Kanalizasyon, Telefon Hattı, Yolu Açılmış,

EPA UĞUR`DAN DÜZCE MERKEZ KARACA`DA SATILIK İMARLI 232 m<sup>2</sup>; ARSA ARSA ÖZELLİKLERİ

□

ARSAMIZ 232,82 m<sup>2</sup>; ÖLÇÜSÜNDEDİR □3 KAT KONUT İMARLI □TAKS : 0,40 □KAKS : 1,30 □DÜZ ARAZİ YAPISINA SAHİP □YOLA 13 M CEPHELİ □MÜSTAKİL TAPULU □TÜM ALTYAPI OLANAKLARI MEVCUT □ÜZERİNDE YAPI MEVCUT KONUM ÖZELLİKLERİ

□

ARSAMIZ DÜZCE MERKEZ HAMİDİYE KARACA MAHALLESİNDE BULUNMAKTADIR □D-100 KARAYOLUNA,D-655 AKÇAKOCA-DÜZCE KARAYOLUNA, KURUMSAL MARKETLERE, OKULLARA YÜRÜME MESAFESİNDEDİR □D-100 KARAYOLU 350 M □D-655 DÜZCE AKÇAKOCA KARAYOLU 300 M □ÇOBAN KAVŞAĞI 400 M □DÜZCE BELEDİYESİ 1.2 KM □BORSA İSTANBUL MESLEKİ VE TEKNİK ANADOLU LİSESİ 250 M □ŞEHİT METİN KUCUR İLKOKULU 200 M □ÖZDİLEK AVM 600 M □E-80 ANADOLU OTOYOLU DÜZCE GİŞELERİ 5 KM MESAFE HESAPLAMALARI KUŞBAKİŞİ ÖLÇÜMÜDÜR. DAHA DETAYLI BİLGİ İÇİN İRTİBAT NUMARALARINDAN İLETİŞİME GEÇEBİLİRSİNİZ EPA EMLAK PAZARLAMA A.Ş. UĞUR GAYRİMENKUL YETKİ BELGE NO: 8100066 BEYCİLER MAHALLESİ, AKÇAKOCA KARAYOLU ÜZERİ, NO:74/A MERKEZ/DÜZCE GAYRİMENKULÜNÜZÜN SATIŞI VE PROFESYONEL DEĞER TESPİTİ İÇİN OFİSİMİZDE SİZLERİ AĞIRLAMAKTAN MEMNUNİYET DUYARIZ Bu ilan Emlak Asistanım CRM Programı tarafından otomatik entegre edilmiştir.\*

İlan No:f-1067343-184 Ref.No:629265

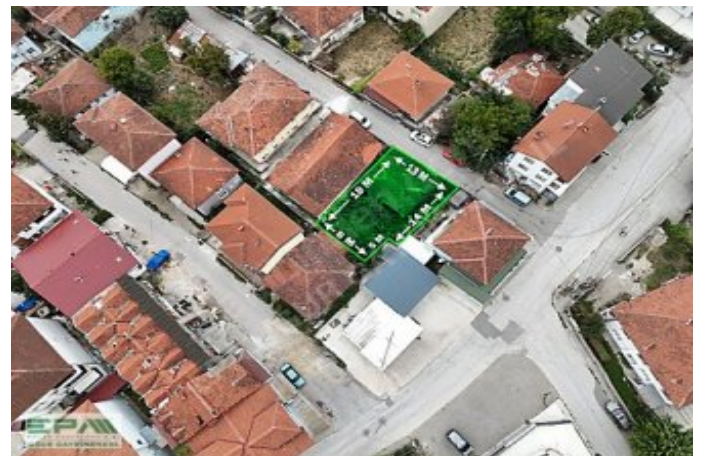

İlan No:f-1067343-184 Ref.No:629265

