

## Manisa Saruhanlı Azimli Mah. Satılık Zeytinli Tarla Manisa / Saruhanlı

Satılık - Tarla 2,025,000 TL | 6,540 m2 Manisa / Saruhanlı



Taban İnşaat Alanı : 0  
Kaks (Emsal) :  
Taks :  
Gabari :  
Metrekare Birim fiyatı : 310 TL  
Tapu Durumu : Hisseli Tapu  
Tapu Ada :  
Tapu - Parsel : 24



Sinan GÜNAYDIN  
Telefon 90 236-2361545  
Cep Telefonu 90  
544-6732692

EPA RÜZGAR GAYRİMENKUL  
Telefon 90 236-2361545  
Cep Telefonu 90  
507-4214987  
Faks -  
2306 SK.NO: 20/A  
Şehzadeler / Tevfikiye  
, Manisa

İlan No:f-1083996-216 Ref.No:644067

\* Konum : Doğa Manzaralı,

\* Alt Yapı : Yolu Açılmış,

Manisa / Saruhanlı Azimli Mahallesi/ Satılık Zeytinli Tarla

□

İki Parsel Toplam 32.700 m2 Olan Tarlanın 6540 m2 Hissesi Satılıktır.

□

Aynı fiyat 6540ar m2 olan 3 Hisse Daha Satılıktır.

□

Rızai Taksimi Yapılmış

□

Büyük Yetişkin Zeytin Ağaçları

□

Uslu ve Edremit 85 Adet Ağaç

□

5 Adet Domat Ağacı

□

Kadastral Yolu Var

□

Yola Cepheli

□

Yan Parseldeki Tarladan Ücretle Su Alınabilmektedir

□

Elektrik Vardır

□

Süper Konum

□

Appak Köyüne 1 km

□

Azimli Köyüne 1 km

!!

Yatırım Fırsatı Fiyat:(Pazarlığa açıktır) □ EPA RÜZGAR GAYRİMENKUL 0544 673 26 92



0236 236 15 45 □ Müstakil Yaşam Fırsatı! Manisa'da "Emlakta Güvenilir Adres" EPA Rüzgar

Gayrimenkul Manisa

Bu ilan Emlak Asistanım CRM Programı tarafından otomatik entegre edilmiştir.\*

www.port724.com

03-07-26 04:01 Sayfa/Page: 2/4

İlan No:f-1083996-216 Ref.No:644067



İlan No:f-1083996-216 Ref.No:644067

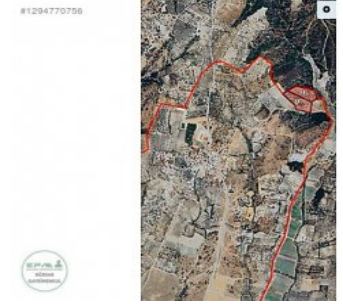

Öznelik Bilgisi	Bina/BB Listesi
İl	Manisa
İlçe	Saruhanlı
Mahalle/Köy	Azimli
Mahalle No	151188
Ada	
Parsel	22
Tapu Alanı	14.900,00
Nitelik	Zeytinli Tarla
Mevkii	Köy Cıvanı
Zemin Tipi	Ana Taşınmaz
Pafta	A4-3B

Öznelik Bilgisi	Bina/BB Listesi
İl	Manisa
İlçe	Saruhanlı
Mahalle/Köy	Azimli
Mahalle No	151188
Ada	
Parsel	24
Tapu Alanı	17.800,00
Nitelik	Zeytinli Tarla
Mevkii	Köy Cıvanı
Zemin Tipi	Ana Taşınmaz
Pafta	A4-3B