İlan No:f-1094370-2 Ref.No:638199

TEMELLİ TOKİDE 1+1 SATILIK DAİRE Ankara / Sincan

Satılık - Apartman Dairesi 1,250,000 TL | 50 m2 Ankara / Sincan



Oda Sayısı	:	1
Salon Sayısı	:	1
Banyo Sayısı	:	1
Yapının Durumu	:	Ikinci El
Kullanım Durumu	:	Mülk sahibi oturuyor
Isıtma	:	Kombi
Yakıt Tipi	:	Doğalgaz
Bulunduğu Kat	:	1
Bina Kat Sayısı	:	3
İnşa Yılı	:	2020
Peşinat	:	0 TL
Aidat	:	200 TL
Tapu Durumu	:	Tapu Yok
Kira Getirisi	:	0
Tapu Ada	:	
Tapu - Parsel	:	



Mihraç KOÇ
Telefon 90 532-4680724
Cep Telefonu 90 532-4080724

EPA EGEMEN GAYRİMENKUL
Telefon 90 532-4680724
Cep Telefonu 90 532-4680724
Faks 90 532-4680724
Atayurt Mah. Evliya Çelebi Caddesi, Cadde Yunus AVM NO:23/20
Etimesgut / Eryaman
, Ankara

* İç Özellikler : ADSL, Boyalı, Çelik Kapı, Mutfak Dogalgaz,
* Bina : Fiber İnternet, Hidrofor, Isı Yalıtım, PVC Dograma, Su deposu, Yangın Merdiveni,
* Çevre Bilgisi : Alışveriş Merkezi, Market, Oyun Parkı,
* Site : Spor Salonu,
* Konum : Doğa Manzaralı, Şehir Manzaralı,

DAİREMİZ TEMELLİ TOKİ`DE GİRİŞ KAT ÜSTÜ 1.KATTA KOMBİSİ TAKILI,İÇİNDE EV SAHİBİMİZ KENDİSİ OTURUYOR VE SATINCA TAŞINACAK. Bu ilan Emlak Asistanım CRM Programı tarafından otomatik entegre edilmiştir.*

#1224644898



EGEMEN EMLAK

#1224644898

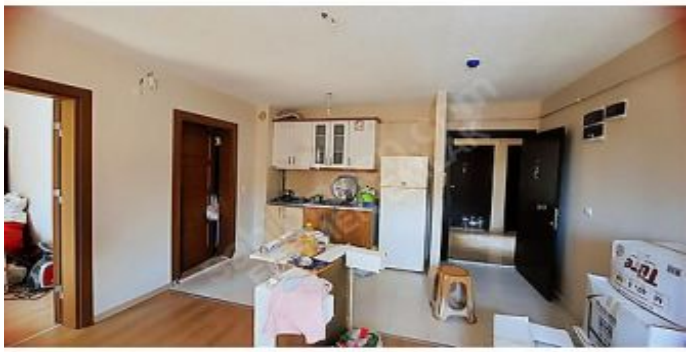

#1224644898



#1224644898



#1224644898










