

## Keçiören Ovacıkta,Yeni Binada, 6+1,Teraslı Dupleks, Full Yapılı Ankara / Keçiören

Продажа - квартира 12,500,000 TL | 420 m2 Ankara / Keçiören

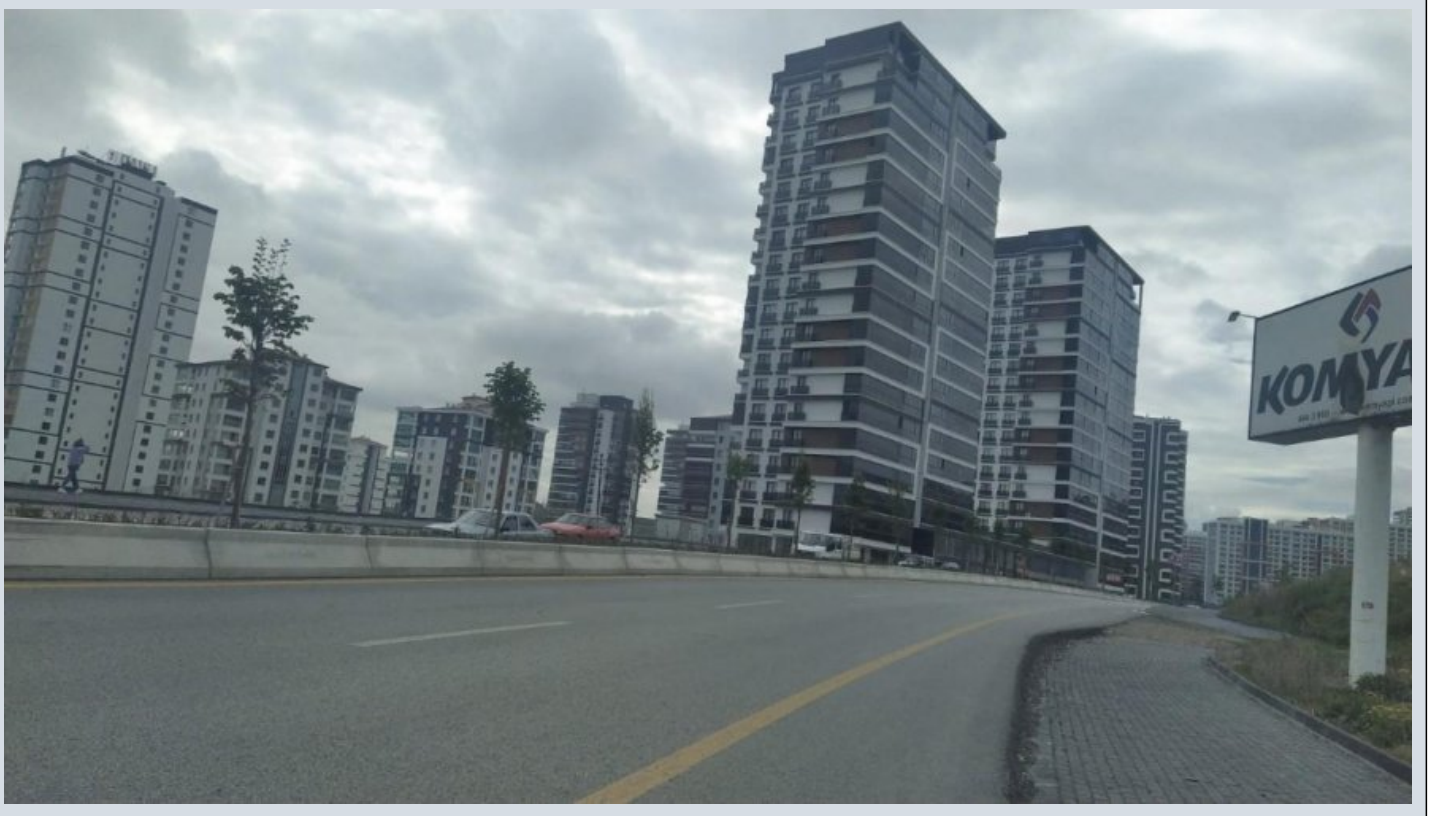

Кол-во комнат : 6  
Кол-во гостиных : 1  
Кол-во ванных комнат : 3  
Статус объекта : Вторичное  
Статус использования : Проживает владелец  
Отопление (тип) : Природный газ  
Этаж : 17  
Кол-во этажей в здании : 17  
Год постройки : 2022  
Аванс : 0 TL  
ежемесечн.платежи за обслуживание) : 500 TL  
ус ТАПУ (Св-во о праве собственности) : Св-во о праве собственности с кондоминиумом  
рентный доход : 0  
Title Deed - Area No :  
Title Deed - Parcel No :



Yüksel EYİOL  
Telefon 90 312-4427600  
Cep Telefonu 90  
505-3490536

EPA AKARE GAYRİMENKUL  
Telefon 90 312-4427600  
Cep Telefonu 90  
312-4427700  
Faks 90 312-4427600  
Hoşdere Cad. No:179/4  
Çankaya / Ayrancı  
, Ankara

İlan No:f-812907-1427 Ref.No:519922

- \* Интерьер : Деревянные рамы, Сигнализация, Балкон, Стальная дверь, Ванная комната родителей, Встроенный шкаф, Ванная комната HILTON , Сауна,
- \* Здание : Лифт, Электро-генератор, , Пожарная лестница , В саду,
- \* Окрестности : Торговый центр, Маркет, Игровая площадка,
- \* Жилой комплекс : открытая парковка, крытая парковка,
- \* Расположение : С видом на природу, Вид на город, Рядом автотрасса, Рядом общественный транспорт, Рядом маршруты микроавтобусов,

Daire Özellikleri: \*-\* 6+1 420 m2 \*-\* Çift giyinme odası+sauna \*-\* Çift mutfaklı ( Biri alt katta, biri teras katta) \*-\*17 katlı binada 17. katta \*-\* Teraslı dubleks \*-\* Önü açık manzaralı \*-\* Güney, doğu, batı cephe \*-\* Merkezi ısıtma sistemi, ısı pay ölçer (Aidat: 500 TL) \*-\* Ankastre mutfak ürünleri (Ocak, davlumbaz,fırın) Site Özellikleri: \*-\* Akıllı ev sistemi \*-\* Çift Asansör ve yangın asansörü \*-\* Açık ve kapalı otopark \*-\* Daireye ait 7 m2 depo \*-\* Çocuk oyun parkı \*-\* Güvenlik kameraları \*-\* Jeneratör \*-\* İki adet Apartman görevli dairesi kiraya verilerek site yönetimine gelir elde edilmektedir. Lokasyon Özellikleri: \*-\* Ankara Form, Ostim Alışveriş Merkezlerine yakın \*-\* Çevre Yoluna, Anadolu Bulvarına \*-\* Kartaltepe Kent Ormanı Mesire Alanı yakını \*-\* Çevre Yoluna, Anadolu Bulvarına \*-\* Cadde üstünde \*-\* Merkezi konumda \*-\* Etlik Şehir Hastanesi, Gülhane Askeri Tıp Akademisi yakını \*-\* Alışveriş marketlerinin, okulların, caminin bulunduğu bölgede \*-\* Toplu ulaşım durakları binanın önündedir

Not: Gayrimenkul randevu alınarak gösterilmektedir. Not: Firmamız Yer Gösterme Belgesi İmzalatmak Suretiyle Hizmet Vermektedir. Bu ilan Emlak Asistanım CRM Programı tarafından otomatik entegre edilmiştir.\*

İlan No:f-812907-1427 Ref.No:519922



İlan No:f-812907-1427 Ref.No:519922

