

EPA UĞURDAN KONURALP SİTE İÇİ GENİŞ M² ÇİFT BALKONLU 1+1 DAİRE
Düzce / MerkezАренда - квартира 10,000 TL | 74 m² Düzce / Merkez

Кол-во комнат : 1
Кол-во гостиных : 1
Кол-во ванных комнат : 1
Статус объекта : Вторичное
Статус использования : Пустой(ая)
Отопление : Бойлер
Отопление (тип) : Природный газ
Этаж :
Кол-во этажей в здании : 4
Год постройки : 2021
Аванс : 0 TL
Депозит : 0 TL
Направление/сторона : Север
Запад
ежемесячн.платежи за обслуживание) : 670 TL
ус ТАПУ (Св-во о праве собственности) : Св-во о праве собственности с кондоминиумом
Title Deed - Area No : 369
Title Deed - Parcel No : 16

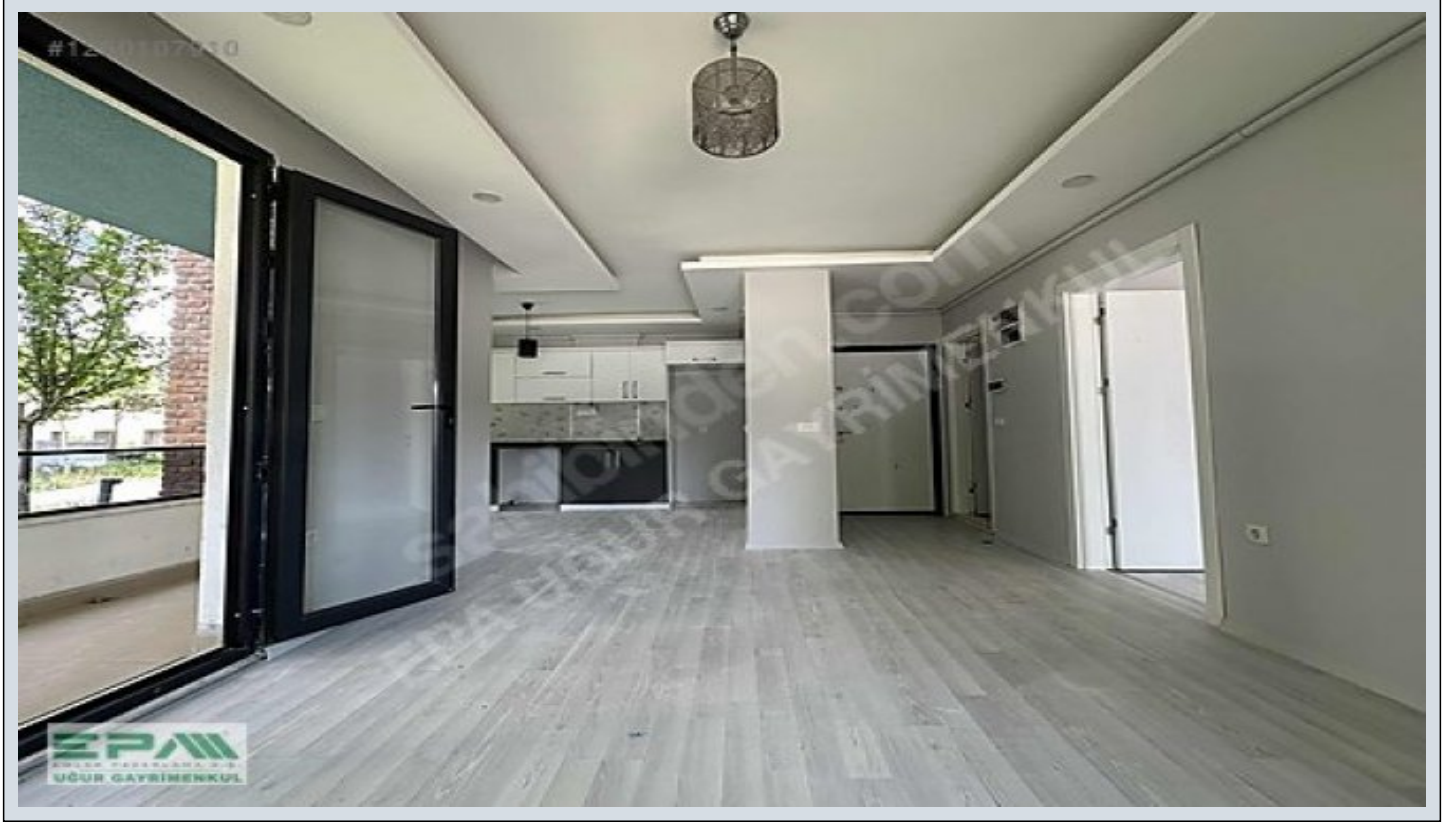

İbrahim Tunahan Berber
Telefon 90 380-7438181
Сep Telefonu 90
532-1337816

EPA UĞUR GAYRİMENKUL
Telefon 90 380-7438181
Сep Telefonu 90
535-5060655
Faks 90 380-7438181
Beyciler Mah. Akçakoca
Karayolu 74/A
Merkez / Beyciler
, Düzce

İlan No:f-1067343-150 Ref.No:619996

- * Интерьер : ADSL, Покраска, Стальная дверь, Душевая кабина,
- * Здание : Fiber Internet, Водонапорный резервуар, Теплоизоляция,
- * Окрестности : Маркет, Игровая площадка, Полицейский участок, Рынок,
- * Жилой комплекс : Спортклуб,
- * Расположение : Рядом маршруты микроавтобусов,

EPA UĞUR`DAN DÜZCE ÜNİVERSİTE VE ARAŞTIRMA HASTANESİ BÖLGESİ SİTE İÇİ ÇİFT BALKONLU GENİŞ 1+1 KİRALIK DAİRE DAİRE ÖZELLİKLERİ

□

DAİREMİZ; SALON+MUTFAK,YATAK ODASI,BANYO-WC VE 2 BALKONDAN OLUŞMAKTADIR □GİRİŞ KAT □BRÜT 74 m²; NET 56.5 m²; NET ALANA SAHİP GENİŞ VE KULLANIŞLI 1+1 DAİRELERDENDİR □MUTFAK ALANI DİĞER 1+1 DAİRELERE GÖRE KISMİ OLARAK AYRI VE DAHA GENİŞ □DOĞALGAZ-KOMBİ □BOYALI □ASMA TAVAN □SPOT AYDINLATMA □OTURUMA HAZIR HALDE BİNA VE SİTE ÖZELLİKLERİ

□

DAİREMİZİN BULUNDUĞU BİNA 4 KATLIDIR VE BİNADA 48 DAİRE BULUNMAKTADIR □8 BLOKLU SİTE □SİTEDE 1+1,2+1 VE 3+1 OLMAK ÜZERE TOPLAM 431 DAİRE, 45 DÜKKAN-İŞYERİ BULUNMAKTADIR □2021 YAPIMI 4 YILLIK SİTE □SİTE YÖNETİMİ MEVCUT □ASANSÖR □AÇIK OTOPARK □KAPALI OTOPARK □ÇÖP TOPLAMA VE SİTE TEMİZLİĞİ DÜZENLİ OLARAK YAPILMAKTADIR □YEŞİL ALANLAR □ÇOCUK PARKI □SPOR SALONU □SİTE İÇİNDE VE ÖN CEPHESİNDE BİRÇOK İŞLETME MEVCUT □SİTE AİDAT ÜCRETİ 670 TL KİRALAMA ŞARTLARI □KİRA BEDELİ 10.000 TL □1 KİRA BEDELİ DEPOZİTO □EMLAK HİZMET BEDELİ 1 KİRA BEDELİ+KDV ŞEKLİNDEDİR KONUM ÖZELLİKLERİ □DÜZCE ÜNİVERSİTESİ VE ARAŞTIRMA HASTANESİNE YÜRÜME MESAFESİNDE □BÖLGEDEKİ TÜM SOSYAL DONATILARA YÜRÜME MESAFESİNDE □A101,ŞOK,BİM GİBİ KURUMSAL MARKETLERE YÜRÜME MESAFESİNDE □SİTENİN ÖNÜNDE TOPLU TAŞIMA DURAKLARI MEVCUT □DÜZCE ÜNİVERSİTESİ 800 M □DÜZCE ÜNİVERSİTESİ ARAŞTIRMA HASTANESİ 800 M □KONURALP ANTİK KENTİ 1.2 KM □KAFELER CADDESİ 500 M □D655 AKÇAKOCA KARAYOLU 500 M □ÖZDİLEK AVM 6 KM □D100 ANKARA-İSTANBUL OTOYOLU 7 KM □DÜZCE BELEDİYESİ 8 KM □DÜZCE VALİLİĞİ 9 KM □KREMPARK AVM 9 KM □EPA UĞUR GAYRİMENKUL 6 KM MESAFE HESAPLAMALARI KUŞBAKIŞI ÖLÇÜMÜ ŞEKLİNDEDİR DAHA DETAYLI BİLGİ İÇİN İLETİŞİM NUMARALARINDAN İRTİBATA GEÇEBİLİRSİNİZ. EPA EMLAK PAZARLAMA A.Ş. UĞUR GAYRİMENKUL YETKİ BELGE NO: 8100066 BEYCİLER MAHALLESİ, AKÇAKOCA KARAYOLU ÜZERİ, NO:74/A MERKEZ/DÜZCE

GAYRİMENKULÜNÜZÜN SATIŞI VE PROFESYONEL DEĞER TESPİTİ İÇİN OFİSİMİZDE SİZLERİ AĞIRLAMAKTAN MEMNUNİYET DUYARIZ Bu ilan Emlak Asistanım CRM Programı tarafından otomatik entegre edilmiştir.*

İlan No:f-1067343-150 Ref.No:619996



İlan No:f-1067343-150 Ref.No:619996

