

İlan No:f-872967-265 Ref.No:641163

Urla Zeytinalanı Denize Sıfır Kiralık Villa İzmir / Urla

Аренда - Вилла 250,000 TL | 285 m2 İzmir / Urla

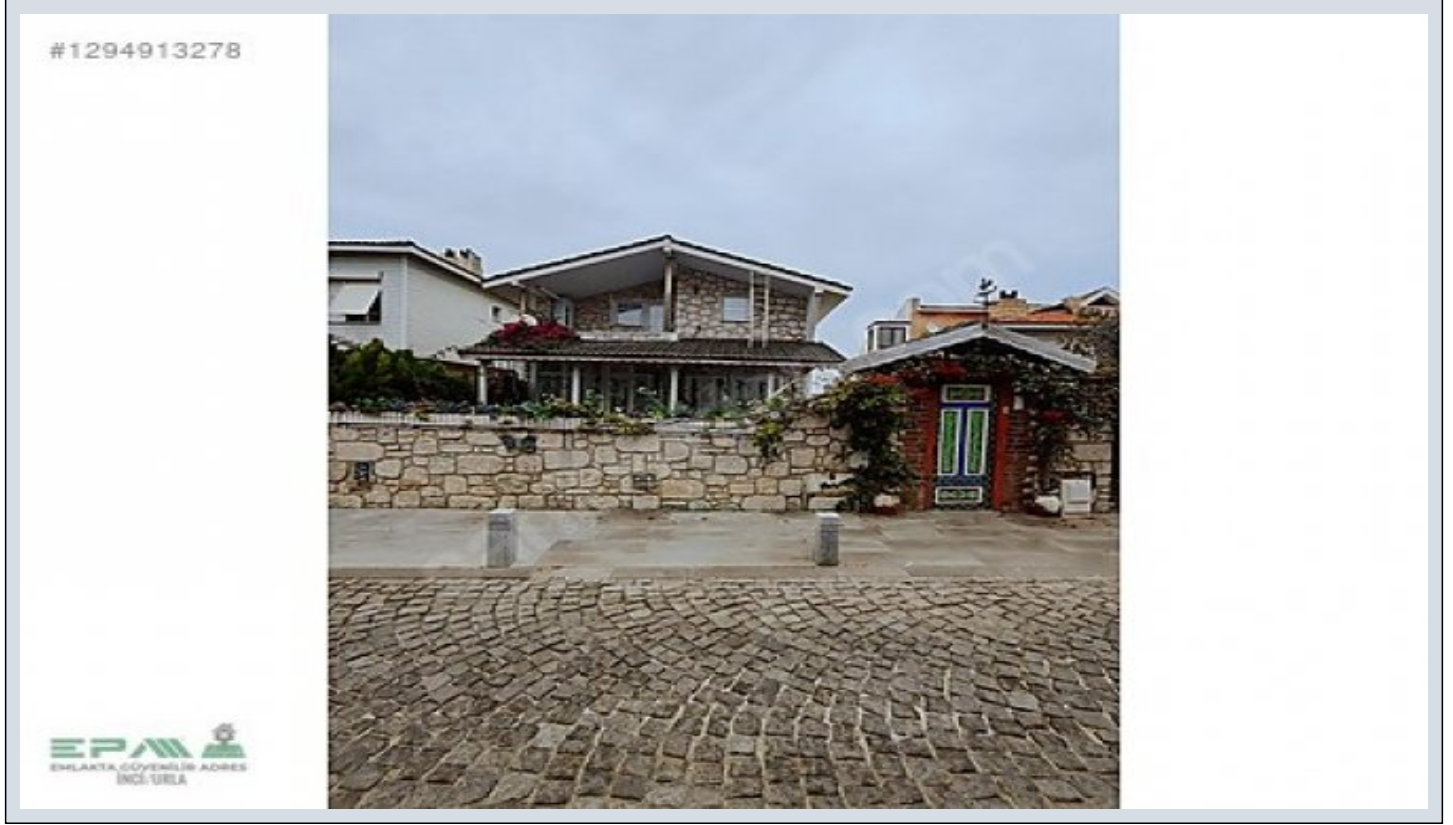

Кол-во комнат : 5
Кол-во гостиных : 2
Кол-во ванных комнат : 3
Статус объекта : Вторичное
Статус использования : Проживает владелец
Отопление : Бойлер
Отопление (тип) : Природный газ
Кол-во этажей в здании : 2
Год постройки : 2005
Аванс : 0 TL
Депозит : 0 TL
Направление/сторона : Север
Восток
Юг
Запад
Титул ТАПУ (Св-во о праве собственности) : Земельные участки
Title Deed - Area No : 3093
Title Deed - Parcel No : 2



ERTAÇ KANI
Telefon 90 232-7543777
Cep Telefonu 90
531-3491968

EPA İNCİ GAYRİMENKUL
Telefon 90 232-7543777
Cep Telefonu 90
532-4509509
Faks 90 232-7543777
Yelati Mah. Nur Dikmen Cd.
No:18 B Blok D.2
Urla / Köyler
, İzmir

İlan No:f-872967-265 Ref.No:641163

Denize Sıfır Konumdaki Villamız ,Sizlere Son Derece Konforlu Bir Yaşam Alanı Sunmaktadır. Villamız Komple Tadilatlı Olup,Özel Jakuzili Banyosu bulunmaktadır. 36 M2 Açılır ,Kapanır Cam Kış Bahçesine Sahip Olup ;Denize Sıfır Konumdadır. Özel Tekne Bağlama ve İskelesi Mevcuttur. Bağımsız Olarak Gün Boyu Denizin Ve Eşsiz Adalar Manzarasıyla,Sizlere Gün Boyu Keyifli Anlar Sunmaktadır Villamız 5+2 Olup 3 Ebeveyn Banyoludur. Tüm Alışveriş Merkezleri Yürüme mesafesinde Olup,Sosyal Tesisler ve Gün Boyu Sportif Faaliyetler İçin Uygun Bölgededir. Özel Kolejer Bölgesine Araba İle 15 Dakika Uzaklıktadır. Villamız Doğalgazlı Olup Yerden Isıtma Sistemine Sahiptir Bu ilan Emlak Asistanım CRM Programı tarafından otomatik entegre edilmiştir.*

İlan No:f-872967-265 Ref.No:641163

#1294913278



#1294913278



#1294913278

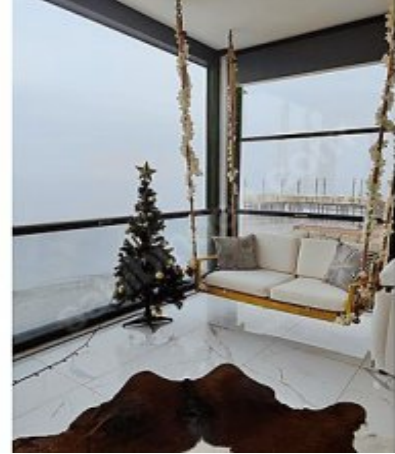

#1294913278



#1294913278

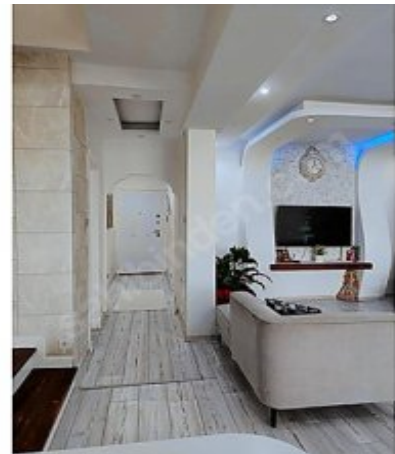

İlan No:f-872967-265 Ref.No:641163

#1294913278



EPA

#1294913278



EPA

#1294913278

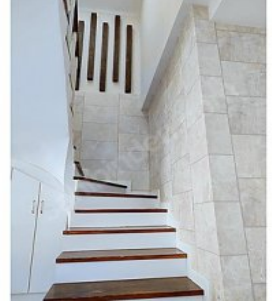

EPA

#1294913278

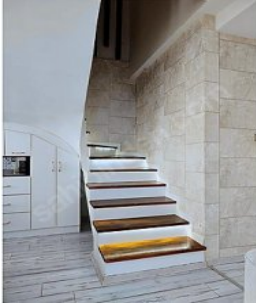

EPA

#1294913278



EPA

#1294913278



EPA

#1294913278



EPA

#1294913278

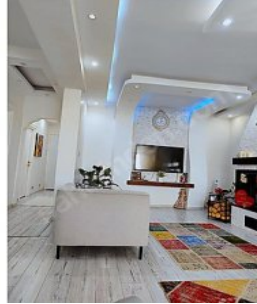

EPA

#1294913278



EPA

#1294913278



EPA

#1294913278



EPA

#1294913278



EPA



EPA