

**YAPRACIK 10.BÖLGEDE ABONELİKLERİ AÇIK 2+1 EŞYALI KİRALIK DAİRE**  
Ankara / Etimesgut

Аренда - квартира 25,000 TL | 95 m2 Ankara / Etimesgut



Кол-во комнат : 2  
 Кол-во гостиных : 1  
 Кол-во ванных комнат : 1  
 Статус объекта : Вторичное  
 Статус использования : Пустой(ая)  
 Этаж : 5  
 Кол-во этажей в здании : 11  
 Год постройки : 2015  
 Аванс : 0 TL  
 Депозит : 25000 TL  
 Направление/сторона : Юг  
 Запад  
 ежемесечн.платежи за обслуживание) : 1600 TL  
 ус ТАПУ (Св-во о праве собственности) : Св-во о праве собственности с кондоминиумом  
 Title Deed - Area No : 62803  
 Title Deed - Parcel No : 1



Mihraç KOÇ  
 Telefon 90 532-4680724  
 Cep Telefonu 90  
 532-4080724

EPA EGEMEN GAYRİMENKUL  
 Telefon 90 532-4680724  
 Cep Telefonu 90  
 532-4680724  
 Faks 90 532-4680724  
 Atayurt Mah. Evliya Çelebi  
 Caddesi, Cadde Yunus AVM  
 NO:23/20  
 Etimesgut / Eryaman  
 , Ankara

İlan No:f-1094370-52 Ref.No:653069

- \* Интерьер : ADSL, Бытовая техника , Покраска, Стальная дверь, Душевая кабина, Кухня с газоснабжением,
- \* Здание : Fiber Internet, Водонапорный резервуар, Теплоизоляция, PVC-рамы / стеклопакет, Цистерна для запаса воды, Пожарная лестница ,
- \* Окрестности : Торговый центр, Маркет, Игровая площадка, Полицейский участок, Рынок,
- \* Жилой комплекс : Спортклуб,
- \* Расположение : С видом на природу, Вид на город, Рядом маршруты микроавтобусов,

DAİRENİN ÖZELLİKLERİ: \*DAİREMİZ YAPRACIK 10.BÖLGEDE 2+1, 95 M2 DİR \*ÇOK MERKEZ BİR KONUMDA \*EMPORİA AVM`NİN AŞAĞISINDA,MİGROS MARKET`TE YAKIN \*CAM BALKONLU,ABONELİKLERİ AÇIK \*EVCİL HAYVAN İSTENMİYOR. \*EŞYALAR İÇİN EŞYA SENEDİ ALINACAKTIR BÖLGENİN VE BİNALARIN GENEL ÖZELLİKLERİ:

- &middot;Banyolarda duşu kabin bulunmaktadır, banyo ve tuvalet asma tavanlıdır. &middot;Odalar, salon laminat parkeli, kapılar Amerikan kapı, ıslak zeminler seramiktir. Mutfakta hazır mutfak dolapları ve aspiratör mevcuttur.
- &middot;Daireler çelik kapılı ve pencereleri pvc doğramadır. &middot;Binalarda ısı yalıtımı bulunmakta ve merkezi sistem(ısı pay ölçerli) ile ısınmalıdır. &middot;Merkezi uydu yayını mevcuttur. &middot;Bina girişleri şifreli ve güvenlik kameraları mevcuttur. &middot;Bölgede otobüs durakları, semt pazarı, alışveriş merkezleri, marketler,okullar, kreş, sağlık ocakları, spor salonu aktiftir &middot;Bölgeden toplu taşıma ile ulaşım: 1.Koru Metro istasyonuna ring otobüsü ile gidilip oradan Metroya aktarma yapılmaktadır. 2.Sincan&rsquo;a Ego otobüsü ve dolmuş seferleri yapılmaktadır. 3.Bağlıca üzerinden Etimesgut&rsquo;a Ego otobüsü seferi vardır. &middot;Yaprıcık, Eşkişehir Yolu üzerinde nezih, düzenli, havası temiz bir semttir. EPA EGEMEN GAYRİMENKUL OFİS ADRESİMİZ: Cadde Yunus AVM No:23/20 Yaprıcık,Etimesgut - ANKARA Bu ilan Emlak Asistanım CRM Programı tarafından otomatik entegre edilmiştir.\*

İlan No:f-1094370-52 Ref.No:653069

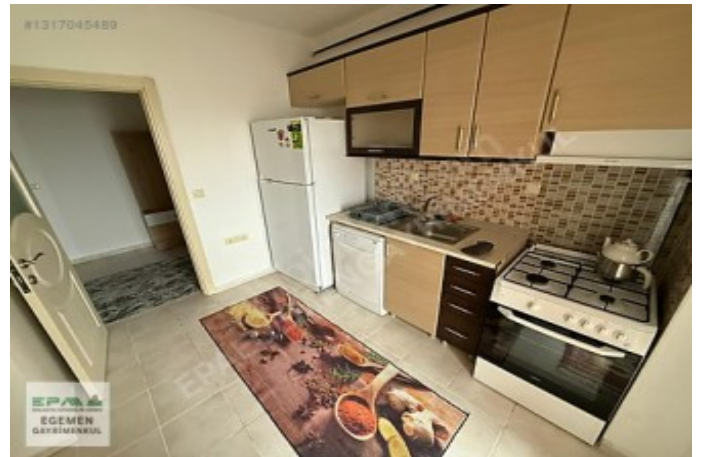
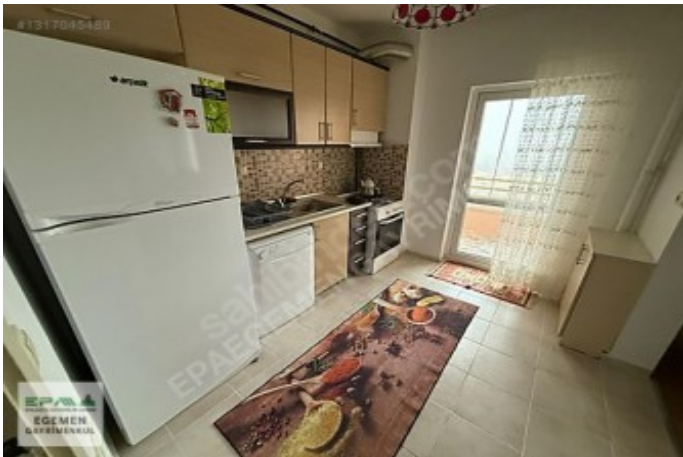

İlan No:f-1094370-52 Ref.No:653069

