

YAPRACIK 11.BÖLGEDE Y TİPİ 3+1 SATILIK DAİRE Ankara / Etimesgut

Продажа - квартира 4,650,000 TL | 137 m2 Ankara / Etimesgut

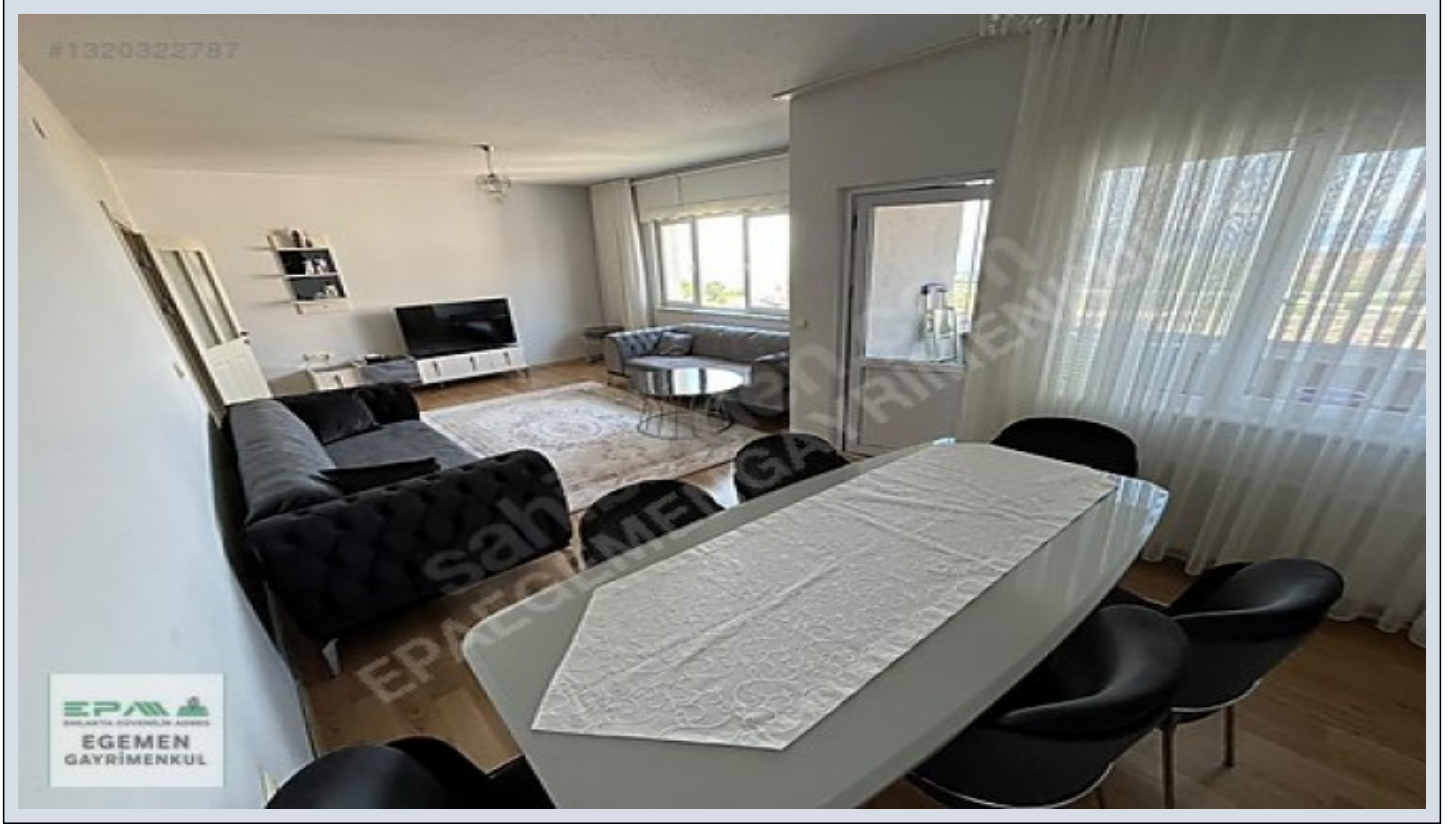

Кол-во комнат : 3

Кол-во гостиных : 1

Кол-во ванных комнат : 1

Статус объекта : Вторичное

Статус использования : С арендатором

Этаж : 4

Кол-во этажей в здании : 6

Год постройки : 2015

Аванс : 0 TL

Направление/сторона : Юг

ежемесяч.платежи за обслуживание) : 0 TL

ус ТАПУ (Св-во о праве собственности) : Св-во о праве собственности с кондоминиумом

рентный доход : 0

Title Deed - Area No : 62830

Title Deed - Parcel No : 1

: Да



Mihraç KOÇ

Telefon 90 532-4680724

Cep Telefonu 90

532-4080724

EPA EGEMEN GAYRİMENKUL

Telefon 90 532-4680724

Cep Telefonu 90

532-4680724

Faks 90 532-4680724

Atayurt Mah. Evliya Çelebi

Caddesi, Cadde Yunus AVM

NO:23/20

Etimesgut / Eryaman

, Ankara

İlan No:f-1094370-62 Ref.No:654508

- * Интерьер : ADSL, Стальная дверь, Душевая кабина, Ванная комната HILTON , Кухня с газоснабжением,
- * Здание : Fiber Internet, Водонапорный резервуар, Теплоизоляция, PVC-рамы / стеклопакет, Цистерна для запаса воды, Пожарная лестница ,
- * Окрестности : Торговый центр, Маркет, Игровая площадка, Полицейский участок, Рынок,
- * Жилой комплекс : Спортклуб,
- * Расположение : С видом на природу, Вид на город, Рядом маршруты микроавтобусов,

DAİRENİN ÖZELLİKLERİ: *DAİREMİZ YAPRACIK 11.BÖLGEDE 3+1, 137 M2 DİR. *EN ÇOK TERCİH EDİLEN Y TİPİ BÜYÜK OLAN 3+1 PLANINDADIR *DAİREMİZDE MEMUR KİRACI VARDIR,İSTENİRSE OTURMAYA DEVAM EDEBİLİR. *DAİREMİZ GÜNEY CEPHELİ OLUP ÇOK AYDINLIK BİR DAİREDİR. *CAM BALKONLU,HİLTON LAVABOLU *SEZAI KARAKOÇ ANADOLU LİSESİNE ÇOK YAKIN *OTOBÜS DURAĞINA YAKIN *DAİREMİZ TAPULUDUR VE KONUT KREDİSİNE MÜSAİTTİR. BÖLGENİN VE BİNALARIN GENEL ÖZELLİKLERİ: ·Banyolarda duşu kabin bulunmaktadır, banyo ve tuvalet asma tavanlıdır. ·Odalar, salon laminat parkeli, kapılar Amerikan kapı, ıslak zeminler seramiklidir. Mutfakta hazır mutfak dolapları ve aspiratör mevcuttur. ·Daireler çelik kapılı ve pencereleri pvc doğramadır. ·Binalarda ısı yalıtımı bulunmakta ve merkezi sistem(ısı pay ölçerli) ile ısınmalıdır. ·Merkezi uydu yayını mevcuttur. ·Bina girişleri şifreli ve güvenlik kameraları mevcuttur. ·Bölgede otobüs durakları, semt pazarı, alışveriş merkezleri, marketler,okullar, kreş, sağlık ocakları, spor salonu aktiftir ·Bölgeden toplu taşıma ile ulaşım: 1.Koru Metro istasyonuna ring otobüsü ile gidilip oradan Metroya aktarma yapılmaktadır. 2.Sincan’a Ego otobüsü ve dolmuş seferleri yapılmaktadır. 3.Bağlıca üzerinden Etimesgut’a Ego otobüsü seferi vardır. ·Yapracık, Eskişehir Yolu üzerinde nezih, düzenli, havası temiz bir semttir. EPA EGEMEN GAYRİMENKUL OFİS ADRESİMİZ: Atayurt Mah.Evliya Çelebi Caddesi.Cadde Yunus AVM No: 23/20 Yapracık Etimesgut-ANKARA Bu ilan Emlak Asistanım CRM Programı tarafından otomatik entegre edilmiştir.*

İlan No:f-1094370-62 Ref.No:654508

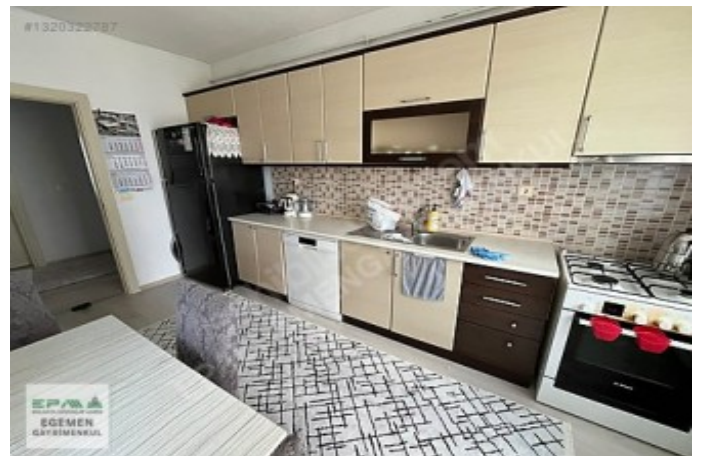

İlan No:f-1094370-62 Ref.No:654508

