

YAPRACIK 2.BÖLGEDE 2+1 EŞYALI KİRALIK DAİRE Ankara / Etimesgut

راجي إلل - ةقش - 24,000 TL | 85 m2 Ankara / Etimesgut

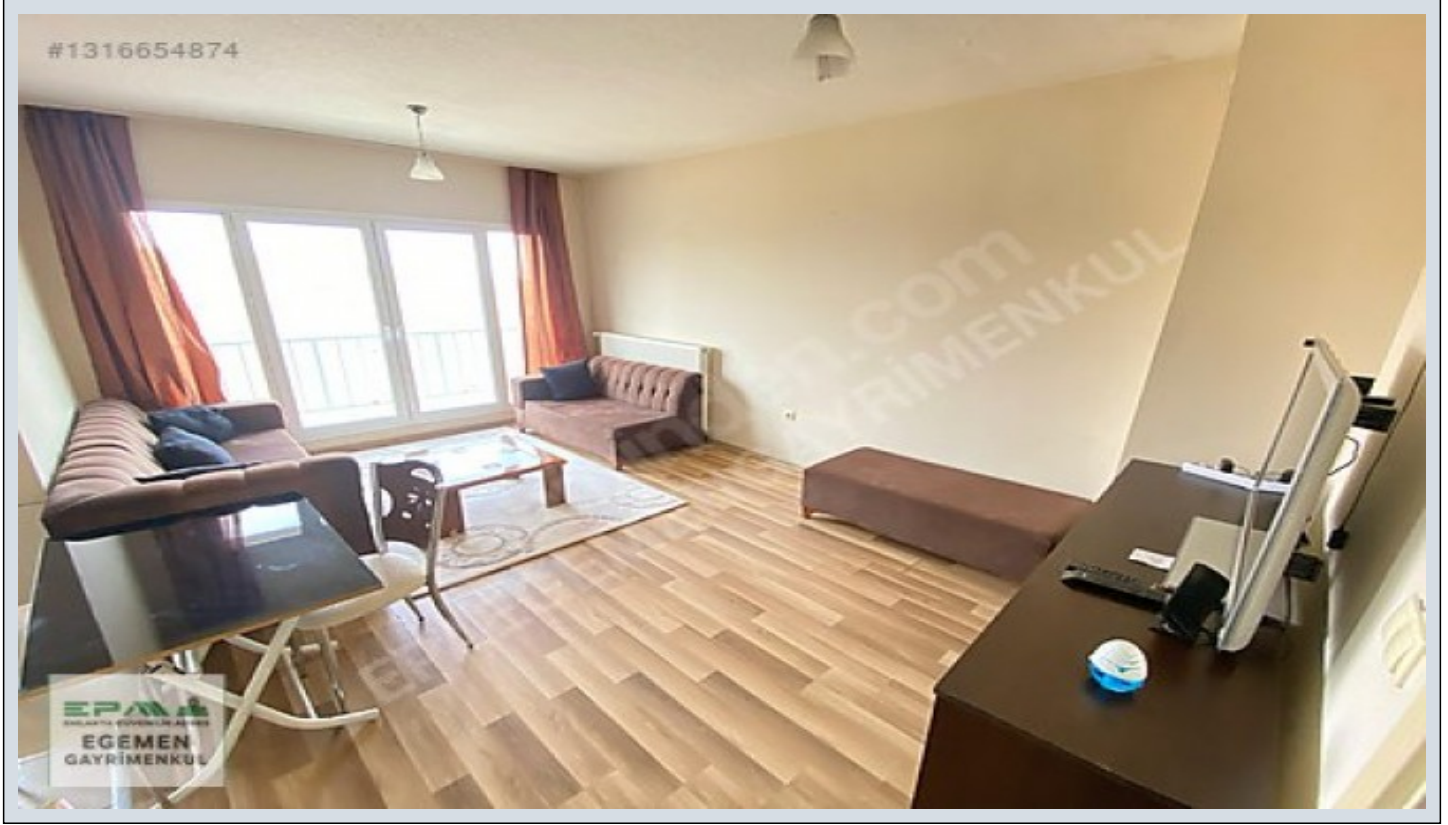

- فرغ ال ددع : 2
 نول اصل ال ددع : 1
 تام اصل ال ددع : 1
 لك بهل اعون : ةقش
 ةل و دلا لك بهل : ةن ائلا ديلال
 م ادخ ت سالل اعضو : غراف
 دوق و لا عون : يعي بط زاغ
 قباط ي أب : 8
 انبال قباط مقرر : 11
 اش نالل ا خيرات : 2015
 يلوا ة عفد : 0 TL
 ةغ دولال : 0 TL
 ةفرش لال مقرر : 1
 ت ادئاع : 1500 TL
 ارامع و باط دنس : يراقع لال ج س لال ة لاج
 هر ي زج دنس : 62752
 هت س ب - دنس : 1



Mihraç KOÇ
 Telefon 90 532-4680724
 Cep Telefonu 90
 532-4080724

EPA EGEMEN GAYRİMENKUL
 Telefon 90 532-4680724
 Cep Telefonu 90
 532-4680724
 Faks 90 532-4680724
 Atayurt Mah. Evliya Çelebi
 Caddesi, Cadde Yunus AVM
 NO:23/20
 Etimesgut / Eryaman
 , Ankara

İlan No:f-1094370-51 Ref.No:652864

- * زاع خبطم لاي ف دجوي ,طيحل قرو ,شودل باب ,بلصل بابل ,يلطم ,ضبال ثاأل : ةيلخاد صاوخ ةئفدلل
- * ةاجنل ملس ,هامل نازخ , PVC ةاجلام ,يرال لزل ,ززم ,تن رباي : ينم
- * ع قواوسأل ,ةطرشل زكرم ,بعلم ,تكرام ,قوست زكرم : ةطيحلم ةقطنم لاي ن تامولعم
- * ةضايرون لاص : عقوم
- * سوب ينيلم لاي عراش نم بيرق ,ةنيدم لاي لاطا ,ةعيبط رطنم : ناكم

DAİRENİN ÖZELLİKLERİ: *DAİREMİZ YAPRACIK`IN EN MERKEZ BÖLGESİ 2.BÖLGEDE 2+1, 85 M2 DİR *YUNUS MARKET`İN TAM ARKASINDA *BAĞLICA YOLU ÜZERİNDE *EVDE İHTİYAÇ OLABİLECEK HERŞEY TAM VE EKSİKSİZDİR. *EVCİL HAYVAN İSTENMİYOR. *EŞYALAR İÇİN EŞYA SENEDİ ALINACAKTIR *DAİREMİZ 22 MAYIS TARİHİNDE BOŞALACAKTIR BÖLGENİN VE BİNALARIN GENEL ÖZELLİKLERİ: &middledot;Banyolarda duşu kabin bulunmaktadır, banyo ve tuvalet asma tavanlıdır. &middledot;Odalar, salon laminat parkeli, kapılar Amerikan kapı, ıslak zeminler seramiktir. Mutfakta hazır mutfak dolapları ve aspiratör mevcuttur. &middledot;Daireler çelik kapılı ve pencereleri pvc doğramadır. &middledot;Binalarda ısı yalıtımı bulunmakta ve merkezi sistem(ısı pay ölçerli) ile ısınmalıdır. &middledot;Merkezi uydu yayını mevcuttur. &middledot;Bina girişleri şifreli ve güvenlik kameraları mevcuttur. &middledot;Bölgede otobüs durakları, semt pazarı, alışveriş merkezleri, marketler,okullar, kreş, sağlık ocakları, spor salonu aktiftir &middledot;Bölgeden toplu taşıma ile ulaşım: 1.Koru Metro istasyonuna ring otobüsü ile gidilip oradan Metroya aktarma yapılmaktadır. 2.Sincan’a Ego otobüsü ve dolmuş seferleri yapılmaktadır. 3.Bağlica üzerinden Etimesgut’a Ego otobüsü seferi vardır. &middledot;Yapracık, Eşkişehir Yolu üzerinde nezih, düzenli, havası temiz bir semttir. EPA EGEMEN GAYRİMENKUL OFİS ADRESİMİZ: Cadde Yunus AVM No:23/20 Yapracık,Etimesgut - ANKARA Bu ilan Emlak Asistanım CRM Programı tarafından otomatik entegre edilmiştir.*

İlan No:f-1094370-51 Ref.No:652864



İlan No:f-1094370-51 Ref.No:652864

